時報

EASTERN TIMES.

今天三大張售大洋貳分

時報　二千零八十九號
宣統二年三月初二日
西曆一千九百十年四月十一號

去年今日　追封翁相國

本公司招股章程第二十條內載每年二月各股東在北京本公司開會一次宣布上年營業情形預籌本年營業方針是爲尋常會議現在本公司[illegible]定於二月二十一日下午二點在北京前門內西城[illegible]本公司開股東常會報告[illegible]諸位股東於會期前三日携帶股票赴本公司驗明取入場劵屆時可持劵入會如不先領入場劵臨時礙難接待再本公司招股簡章內載每年三月付息現定於三月初一日起在上海漢口各原經收股款之天津銀號代發第二次股息屆期務請股東持息單前往各該號領取可也謹啓

丹陽災區乞賑啓

竊我丹邑頻江一帶去年五月潦水爲災宿麥未種鴻形滿面轉徙流離情狀實堪憐憫前蒙丹陽縣禀准憲給發冬賑俾民命得以稍延惟屈指收穫之期尚在秋成以後萬不得不籌辦春夏兩賑以爲之繼伏乞各大善士惻念爲懷共成義舉十萬民命生死攸關不勝迫切待命之至再者倘蒙惠款上海請交時報館及法界新北門外正興錢莊鎮江交江西夏布公所常州交西營里康候莊丹陽交寶大錢莊爲幸

籌辦義賑同人　束兼勵　惲祖祁　孫復瑞　陳兆熊　董壽昌　趙瑞豫　王坤厚　公啓

奏辦龍章造紙有限公司發給官利並換給股票息單廣告

本公司於二月廿九日開股東會議決發給上年八厘官利從三月初五日起請各股東携帶老股票息摺前赴法界永安街太安里總批發處領息並換給新股票及息單其上年所招新股請携帶收據換領股票息單亦一律照給息恐未遍知特此佈告

新出普通淺近尺牘

近來尺牘一書分門別類不勝枚舉然或文義深奧或辭句支離欲求淺近實難其選是書專爲商學界學生普通應用而作故其中文理通達字義清爽實爲近今尺牘中最易領會之書也裝訂二冊價洋三角外埠函購壓批從廉

哀忠節公遺詩三種價二角半

桃價一角〇浦東中學雜誌價三角

〇公法私法之區別價一角〇東語初

〇發行所上海望平街時中書局

國風報

第六號出版　要目列下

論說　論國民宜亟求財政常識　改鹽法議

時評　諮議局權限職務十論　臺諫近事感言

調查　中國現行鹽政說略

特別紀事　英國政界劇爭記

其他法令文牘叢錄文苑小說各門不及備載

第五期要目

論說　官制與官規　改鹽法議

時評　西藏戡亂問題　張恰鐵路問題　城鎮鄉自治章程質疑

調查　各省濫鑄銅元小史　西藏問題關係事項調查記　我國外債現狀調查記

本報自正月十一日出第一號今已出至第六號決不愆期致負閱報諸君之望第一冊初印壹萬部前因售罄今再版已出第二三冊今亦售罄已再趕印各埠函購容日寄上

上海四馬路國風報白

揚州閱本報諸君鑒

本報於三月初一日起歸揚州新城倉巷世界交通社宋錫三處分銷所有各代派處及閱報諸君請就近向該處接洽可也

上海時報啓

信成銀行經收蘇路零股

本行承友托收蘇路零股自五股以下之未繳足者照本給價自三月初五日起

本埠北市信成銀行告白

蘇路公司特別告白

本年股東常會決議先發五年利息即以應發之息塡給股票惟舊存空白股票皆印有總協理姓名現協理額數減少以後股票均須重印預計必三個月後方能完備各股東應領之息銀股票定于六月初一日起塡給其計五年息不滿一股者仍照向章給發

電政局考取郵電科高等班生名單

本局奉郵傳部命令在滬招考郵電高等班生業將華洋文分別考畢茲將錄取各生列下計開

正取五名　王謨　徐步周　孫艮駒　陶星若　錢震

備取五名　黃文彬　陳天珍　趙國春　法光宇　季殿和

除由本局電稟郵傳部俟奉部復再行登報告知各生定期來局塡寫保証志願書以便派員送京肄業外合先通告

請看　周昌記棧　更新　贈彩

本棧自遷益湧衖四年因生意踴躍復添石庫門面今年又闢一所品連共三所特聘中外巧匠裝潢房間重加油漆研究衛生西式床榻鏡花古玩之奇妙精益求精爰良像煥諒邀諸君洞鑒惟僕年近花甲精力衰疲幼稚難繼起者復憑何以對諸君惠顧來之意更振刷精神翻新花樣隨時備上等家用良物暨閨閣精品偏列彩號相贈任大發財官房等客凡有七天者即遇多加以住日短長分得彩物大小另訂詳細規則懸諸棧門未及登報然於棧價毫不加增並採選林文忠公經驗樂方與丸如有志戒烟者可附彩物相贈轉弱爲強永保無病諸君光顧生意日廣每年繳除開銷外得有贏餘願再充作一切公益支款造兒孫福決不存私自貪射利善與人同想諸君應亦深許也謂予不信請嘗試之電話二一零三盈湧弄祥興里周昌記棧謹啓

啓新洋灰有限公司擴充新機續招股本廣告

啓者本公司現經第三次股東會決議仍在唐山新廠擴充新機計需成本行本洋洋一百五十萬元壹原股東認附一半其餘一半呈請郵商兩部各鐵路公司量爲認附仍按每股龍銀五十元分三期收清第一期二十元本年一月十六日起六月底截限第二期十五元七月至年底截限第三期十五元次年正月至六月底截限照章自交款之次日起息本局在會股東已各認定股數極爲踴躍如有原股東暨各路公司願附此項新股者即將認定股數示知註冊每期交款均給還單爲據另刊有招股簡章並附預算清單可以隨時寄閱如能惠臨天津海大道本公司面談更易接洽此布

（大清郵政局特准掛號立劵之報紙）　（明治三十八年一月十三日第三種郵便物認可）

停辦江南彩票廣告

本公司試辦三月期滿奉商督憲批飭停辦所有二月分各分銷處已經出售之正分票等各埠請向原經理處將票退還原洋紅票兌至三月二十日爲止過期作廢特此佈告

通州廣生油廠各股東公鑒

本廠第七屆帳略已出結算宣統元年分除官利外共得餘利銀二萬二千餘兩惠蒙股東會議新機自應查照上年股東會議案凡舊股東未繳新股者宣統元年起新廠應得之官餘利扣足三成爲止扣足之日發給股票即於本年八月起購買機器設備材料次年正月改造廠屋六月安機其匯入新股者務希於本年八月前繳到收股處一在本廠總帳房一在上海小東門大生紗廠駐滬事務所每股一百兩銀到隨時按數塡給股票息摺不悞特此佈聞

廣生油廠謹啓

唐蔚芝廣告

敬啟者家君壽辰文治奉嚴諭值此時事艱難之會不准做壽更不准收受禮物茲文治已隨侍出游並不在舍屆期如有枉顧拜壽送禮者一概謹璧務祈諸公原宥恕不接待其日後補賜禮物者亦勿見責是幸

唐文治謹啓

招商局新銘快輪准初一號開往烟台天津

本輪帳房關灼棠謹啓

上海科學儀器館總公司謹告理科講習所舊同學諸君

溯敝館創設於辛丑年嗣以講求理科學者稀少因附設講習所開講理化博物先後計凡六屆又復推行至奉天桂林等省中國教育器械館旋亦設立亦曾開講於滬上者荷海內同志不棄來者踴躍一時之盛既而各省學校林立科學勃興此間暫亦報告時同人皆散處四方或遠涉重洋以鄭樂造無復有昔時日討論研求之雅心竊憾之茲擬編訂理科同志錄將舊日同學諸君姓氏名字籍貫住址通信處一一詳列此得以資復移書常通情素又可爲他日組織理科學會之預備且或有以理科教育爲已任者亦便於介紹諒亦吾黨熱忱科學諸君子所樂與乎務祈即將上開各項郵示并乞互相告知傳早日編訂分布是爲至盼再敝館牌號敬避御名改作彝字又自四馬路惠福里遷至棋盤街中市發行惠函徑賜此間無誤此啟

灤州官礦有限公司第二次付息廣告

啓者本公司現屆第二次付息之期仍照定章自三月初一日起本埠在本公司總理處其外埠或由各埠天津分號轉寄均係本公司驗明蓋戳後立即付息其天字地字之股票只須摺取息單便可照付惟續招之股票係塡宇字宙字號者尚係初次付息應將息單交本公司驗發外埠仍由天津銀號各分號就近驗發

北洋灤州官礦公司開收第二期股本廣告

啓者本公司原招股本係分兩期繳收分塡天字地字兩項股票茲將定期將地字股本收足自本年正月十五日起望持天字股票爲憑以便驗收天津本埠以三個月爲限交法界五號路十四號等門牌本公司總理處其外埠較遠以五個月爲限仍交各處天津分銀號均先發執照一個月後換取地字股票如逾限不交當查照本公司招股章程第十七條辦理合先登明此啟

中國實業函授學校廣告

本校聘有中西製造專家以通函教授法教授各種科學俾海內學者得足不出戶而通歐西學術爲費既省獲益實多且各科講義純用漢文文通順者皆可入學年歲籍貫皆無限制故凡漢文能此亦本校使利學者振興實業之微意茲將各科列左

水力機械科　水藥製造科　造船科　曹達製造科　鐵道工程科　鋼鐵製造科　火柴製造科　三和土製造科　電氣機械科　礦物檢察科　礦務工程科　玻璃製造科　冶金學科　造紙科

除上列各專科外本校尚有算學營造學科理化等普通科專備來學諸君中缺之普通知識者之補習凡欲知詳細情形請函詢上海白克路E字五百五十八號本校事務所陳君新政可也

中國實業函授學校總董李平書　校長[illegible]　書記員陳新政啓

廣西官銀行分號啓事

本行總號設立廣西久蒙各界信用近因推廣交通在上海特設分號於英界南京路鴻仁里內擇吉本月念五日開張嗣後各界如有信件等項祈即照上註地址接交敝號不誤爲感

期票作廢

余經手長綸廠二月三十期票二帋各洋一千五百元今已由余向該廠劃收兩訖其票在長未帶還款已收清票作廢紙特此聲明此佈

謝通湘啓

羣華製革廠甬波啓事

僕本書生不諳商務家又寒素更短貲財往年鼢于一時熱血創立革廠不計利害尋常之人追辦之業不能助力者又不知如何效未覩亦無從宜亟辦理宗旨及實在情形今幸四部考驗均稱精廠製造合法陸軍販機屋工匠規模大備皆彰彰在人耳目現在紙須籌足行本立時大見發達確有十分把握僕心力已瘁一手一足斷不能辦如有大賢本家大實業家實心贊助者僕但任辦事擬將財政權推出相託開誠布公以招同志但求一業之成于軍需商政有益至一己私利僕本非所計也天下之大不乏知音伏願海內名公出而援助無任翹企賜函寄上海新開敝廠帳房再招股詳細通告自二月朔至十五已分登申時兩報伏惟公鑒

蘇路公司特開龍華專車廣告

本公司二月十五起上海高昌廟龍華間加開專車每日來往十二次時刻表附後幅再上海站北首新築馬路直通西門北市乘客尤爲便捷如須包車先一日預定電話三千三百三十一號

預備立憲公會京事務所住址已定其憲志改爲逐日刊布廣告

本會決議在北京設立事務所並將會報京名憲志每月刊行二冊業經登報廣告茲已將事務所設定在北京順治門外達智橋路北其憲志改爲逐日刊布定期四月初一出版內容體例另行發刊特此廣告

集益保商票頭彩四十萬元

現定照湖北票三月份開彩需發大財速向南市新舞臺後大成里總公司購買萬勿錯過好機會後悔何及

奏辦龍章機器造紙有限公司開股東會廣告

本公司定於二月二十九日准二點鐘起假座跑馬廳商學公會開股東會報告上年帳略暨營業情形並議給官利各節屆期務請各股東早降爲盼特此布告

漢冶萍總公司照章發息廣告

本公司定章三月底發息請各股東自三月廿九日起持息單至斜橋本公司支取向有執持漢廠礦老股票及老股收條者務望先期換票以憑到期一體付息諸惟公鑒

漢冶萍總公司　漢陽鐵廠　萍鄉煤礦

北京實與隆袁保三君　廣州恒順行林竹鄉君

漢冶萍總公司股份限期截止第二次廣告

本公司前次登報聲明未繳股份共一百廿七萬元茲議限期截止登報廣告以屈指三月底截止祇三十餘天誠慮前者兩託及面託認股諸君屆時以頓滿見遺特再通告惟希公鑒

後連日已認未認者絡繹附股截至二月廿一日僅餘至額八十二萬餘元

上海小萬柳堂廣告

上海曹家渡小萬柳堂門沿馬路後隔蘇州河其風景之勝海內皆知所謂淞波一曲是也主人因南湖小萬柳堂落成擬將上海小萬柳堂南北兩園共道契十二畝合買分買惟客之便有欲得此名園者請看定後即至廿肅路文明書局與總理俞仲還先生接洽可也〇小萬柳堂啟

吳女士楞嚴經全部出版

吳女士芝瑛所書楞嚴經以元公姬氏二志筆法作小楷直幾松雪寫經而上之五百年來未見有此傑作上年以楊本精印五萬部海內外不數日間三千部立盡今後五卷出版印刷更精又將前半部改良重印配成全璧每部十卷定價六元〇完白山人隸書三十六峯石銘墨蹟冊子照原大精印每張二角

上海棋盤街文明書局廣告

南洋商報第一期出版廣告

本報京准南洋暨商部自二月起改爲旬報添購譯著加聘訪員內容豐富紀事精確並改訂洋裝精本插印圖畫延請名手譯述歐西名家小說以饜閱者諸君之望茲第一期已於初十日出版每冊訂價大洋一角五分每月三冊英洋四角五分向閱本報各處第一期發閱不取分文以後訂閱報資照繳發行處暨屬各總分商會及各派報處閱報諸君均希注意爲荷

南洋商報編輯處特白

社論

論近日士氣不振之可憂 （借謳）

孟子曰恥之於人大矣爲機變之巧者無所用恥焉不恥不若人何若人有至哉斯言夫豈惟一身之名節繫恥心之存亡而已羣治之盛衰國祚之脩短種族之休戚何一不視士大夫廉恥心之有無爲進退哉有明一代文治武功殆無可言者獨其風俗之美越唐宋而掩東京措紳之士章甫縫掖之儒皆嶄然有不可稍奪之操君若相雖以嚴刑峻法御之而其氣乃愈抑而愈盛及其亡也兩都覆後中原板蕩而周餘孑遺執干戈以衛社稷者前仆後起蹈死如飴躑躅於蠻烟瘴雨之中以延其宗社一日之運命者猶二十年而後熸由是言之士氣果何負於國家也哉我 朝懲於前鑒易有明之峻法嚴刑而爲和平之手段以潛移而默化之二百年來士大夫勁草疾風之志操日銷月鑠僅遺一線孰意百鍊剛化爲繞指柔永樂嘉靖分宜魏奄所刀鋸鼎鑊愈摧夷而愈發皇者今乃于雍容談笑之中不動聲色而銷釋之專制之神妙亦可謂圓滿而無遺憾矣雖然士君子正色立朝之節雖不爲當路之所喜而猶未嘗悍然持欃枪道德之說驅天下以相從也故二百六十年中士氣雖凌夷不振而終不乏獨醒獨清之士風雨如晦鷄鳴不已千鈞一髮實重有賴神州之所爲不遽陸沈者職是故耳士大夫以踰閑蕩檢爲不足羞公然倡集詬無恥之風轉移天下而海內之士靡然風從者則自近十年始矣自榮剛兩人當國以來仇視 先帝天下之士有能揣摩風氣附和其說者輒獲超遷而得膴仕於是天下始不知忠義爲何事矣喪亂以來項城繼之項城軍旅粗材本不識學術之可貴及其得志則益倒行逆施收召急功好利之士不得志之人牛溲馬勃敗鼓之皮皆收之籠中視之爲引年之上纍昔魏武相漢下教求才至謂士有不忠不孝而負富國强兵之術者皆兼收並蓄無所遺棄天下之人羣然趨之如水赴壑而東漢節義之風光武明章累世之所培植者銷沈闃寂無一綫之留貽而五胡之變乘之而起以項城所爲較之其眞得曹公之一體矣項城雖屢繼項城而起者無項城愛才之心而寡人好貨則又項城所不屑爲者士大夫貶節干進以求速化不必有奇材異能之可恃但使有阿堵窖足以充暮夜之囊槖自可往無不利其澳濯無恥至此則何怪官方之窳吏治之頹也哉夫吏治官方則猶略于在上者一方面言之耳果其吏道雖汚而民心未死當不失爲得半之數而今日所謂國民之秀者則吾聞其語見其人矣辦學務則假公義以便私圖也興實業則攬䂓䞖以充私槖也操清議之權則依附權要以索黑白也甚至諮議局自治會所以爲立憲之起點而植民權之萌蘖者存亡生死之機待此而決而賄賂潛通運動以求當選者乃滔滔皆是也嗚乎豈有人心陷溺至此而其羣可久延于天演競爭之場者耶苟非當國者表章廉正節義之儒以倡之于上社會力黜巧僞夸詐之士以防之于下則種族淪胥之痛恐不出三十年外耳噫

要件

度支部酌訂各省試辦宣統三年預算報告總册式 附比較表式 （續）

各省試辦預算報告總册式

第六類 正雜各稅
第一款 契稅 第一項 第二項
第二款 當稅 第一項 第二項
第三款 牙稅 第一項 第二項
第四款 印花稅 第一項 第二項
第五款 菸酒稅 第一項 第二項
第六款 雜稅 第一項 （如牲畜稅斗秤稅礦稅及其他各各項雜稅）第二項
第七類 釐捐
第一款 釐金 第一項 （釐金名目甚繁凡大宗收入者應列專項餘可酌量歸併）第二項
第二款 正雜項捐 第一項 （如房捐屠捐鋪捐等項）第二項
第八類 官業收入
第一款 各製造官局廠收入 第一項 第二項
第二款 鹽務官運收入 第一項 第二項
第一款 荒價 第一項 第二項
第四類 捐輸各款
第一款 報捐各款 第一項 第二項
第二款 報効各款 第一項 第二項
第五類 公債
第一款 第一項 第二項
此指各省公債業經奏咨有案者而言或定額之公債未繳足而未動用者分別爲項其未經奏咨者不得擅借公債

第六類 雜收入
第三款 電報電話局收入 第一項 第二項
第四款 官礦局收入 第一項 第二項
第五款 官銀錢局收入 第一項 第二項
第六款 造紙印刷等官局廠收入 第一項 第二項
第七款 本省官辦鐵路收入 第一項 第二項
第九類 雜收入
第一款 各衙門徵收辦公費 第一項 （如糧串狀紙等項） 第二項
第二款 司法入款 第一項 （如訴訟費及囚徒工作所得等） 第二項
第三款 官款生息 第一項 第二項
此指常年存款作爲基本金者而言其暫存生息者應列入臨時
以上統計經常歲入共庫平銀若干
歲入臨時門
第一類 部撥各款
第一款 第一項 第二項
第二類 受協各款
第一款 第一項 第二項
第三類 田賦
第一款 官物變價 第一項 第二項
第二款 彩票利益 第一項 第二項
第三款 罰款 第一項 第二項
第四款 歸還官款金 第一項 第二項
第五款 官款生息 第一項 第二項
第七類 上年餘存各款
第一項 第一款 某某項下 第二項
此款係酌估上年（即宣統二年）開支外餘存之款
以上統計臨時歲入共庫平銀若干
以上統計經常臨時歲入共庫平銀若干
歲出經常門
第一類 解款
第一款 第一項 第二項
此指常年解款而言其特別解款應入臨時門協款同
第二類 協款
第一款 第一項 第二項
第三類 行政總費
第一款 督撫衙門經費 第一項 （如俸廉公費役食雜支等項） 第二項 （未完）

小說

空谷蘭 （一） （笑）

常言道國家的專制易除社會的專制難除這兩句話正是感慨不少要知道到了社會專制牢不可破的時候敢治法律都要退處無權漸漸的眞理也就磨滅現在不講別的就這階級一層便就坑死了多少好人所以要說平等兩字恐怕還要經好幾個刦數纔能到得萬分之一呢做書的這部書便隱隱含有這個主意在內難爲他苦口婆心要喚醒人間的癡迷看官們不可辜負他這個意思啊閑文少叙且說英吉利鄉村地方有個老律師膝下祇有一男一女老妻却已物故那男子今年

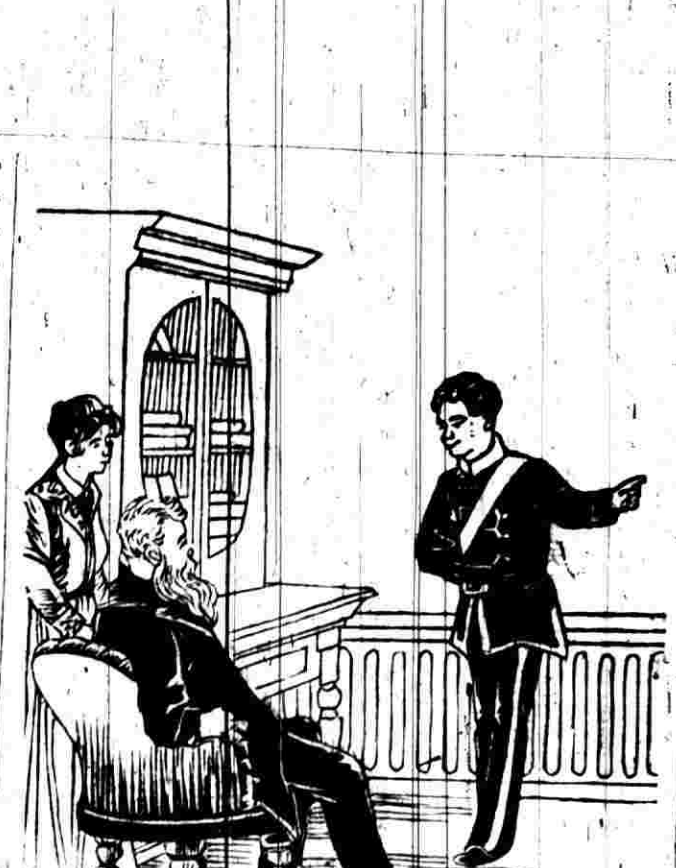

十有九歲生得一表非俗是個英姿秀挺的少年他妹子也十七歲了一家三個人倒也融融洩洩有家庭之樂可是那年英國用兵出征印度軍國男兒都有那從軍的志願那少年年齡體格也正可以入軍隊的時候况且少年人血氣方剛雄心勃發他想這一番立功異域由兵卒而士官由士官而大將封侯拜相只消幾個升轉怕不是個世界崇拜的英雄麽又想着大丈夫爲國民流血也是名譽之事這是英吉利的少年都有這個尙武精神到了臨別的那一天他便向老父辭行說孩兒此去好歹也博個士官的職分回來國家這一次徵調也不過一年半載就要調回來的孩兒便不能立什麽大功弄幾個勳章胸前掛掛也好他老子聽了點了點頭說你放心罷家裏横豎有你妹子也就可以伴我的老景了本來男子志在四方將來替國家出些子力也不枉你父親訓誨一場 （未完）

中國書畫研究會廣告
本會設小花園商餘雅集樓上海上書畫家咸集與到合作寄售凡有欲求書畫者可至本會委件尅期應付工而且速悉照各家潤格酌訂其有特別之件並可面議以省尋訪之勞所本會會友另備簡章如存心搜賞鑒賞家諸公願來會研究者自當歡迎此佈

南洋勸業會
指定金陵搬運所告白 本搬運所設在南京省垣路江口車站右首備有貨棧貨車及安實夫役以便貨物搬運之用現蒙南洋勸業會指定本所搬運寄賽物品無不妥貼迅速決無損壞遺失等事運價一律本所另訂有搬運章程又附建旅館於勸業會場附近凡赴會各商賈務使寓居者盡感愉快升賽官商幸賜顧焉 金陵搬運所特白

五版 大清光緒新法令出書
是書專載各衙門奏定各項章程及奏咨文有關法令者并及各國所訂條約合同共分憲政官制任用外交民政財政教育軍政司法實業交通典禮旅務十三類每類又各分細目去春出版以來一時暢銷已經五版
重行付印 宣統經法令
上海商務印書館啓

中國書畫研究會廣告

南洋勸業會

五版大清光緒新法令出書

上海商務印書館啓

上諭（北京電）

監國攝政王鈐章三月初一日內閣抄奉

上諭正黃旗蒙古副都統署江北提督王士珍奏因病懇請開缺一摺王士珍著准其開缺欽此 軍機大臣署名

監國攝政王鈐章 同日奉

上諭江北提督著雷震春署理欽此 軍機大臣署名

監國攝政王鈐章 同日奉

上諭廣東廣州府知府員缺緊要著該督於通省知府內揀員調補所遺員缺著聯瑩補授欽此 軍機大臣署名奕劻世續鹿傳霖假那桐吳郁生

宮門抄（同上）

三月初一日 召見軍機 鮑心增

專電

◎樞府議定各省諮議局參劾官紳如該省督撫不問準其申報憲政編查館轉達樞府（初一日申刻北京專電）

◎近日又多傳各國擬於下期保和會開會時議監督中國財政開放亞州大陸之說 實屬不確各國且自謂無此不法行爲（初一日亥刻北京專電）

◎郵傳部決用美國借欵築造錦（錦州）愛（愛琿）鐵路該路全權胥歸東督錫良主持（初一日亥刻北京專電）

◎湘路協會電郵傳部略謂蒙批准湘鄂設立公司招集商股惟未聲明借欵草約作廢衆情惶惑請即宣布以釋羣疑（初一日亥刻北京專電）

◎湘省諮議局電京官紳謂郵傳部不認湘路公舉代表各界大憤現在公舉代表來京請合力拒款爭歸商辦郵傳部因此緩覆四國代表（初一日亥刻北京專電）

◎郵傳部電粵省大吏詳報九（九龍）廣（廣州）鐵路築造情形（初一日申刻北京專電）

◎軍機大臣鹿傳霖病勢漸愈西報登載謂已薨逝實係訛誤（初一日亥刻北京專電）

要聞

○補記江春霖事件始末（京師近信）

▲江春霖月底必須出都被議之後其門如市知與不知皆走候迎謁日不暇給其人以理想度之似一味硬直不可干犯者實乃極有風趣嘗論辮子之害不可不去之故曰一辱國體二不便於事三汚衣四乃多耗辮線錢亦足見其風格矣

▲江此行既屏絕餽贈乃盡取所藏書賣與閩學堂得二百元自云將歸耕其生產之地曰梅陽食豆湯百錢一日可以自給不憂貧也

▲江有一子已學法文一年江不令學易而學賈嘗言曰做官濟得甚事有人於此業商而累致數萬書之墓誌讀之者當嘆異其能至於大書特書曰某甲居官數十年累金鉅萬則又將成何說話耶江嘗自稱居翰林時打秋風賣字已私積數千金及爲御史所入劇勝於前而乃耗其素積一二千金立見官之不可爲也江尚有一子留學京師閩學堂俟其他子之考職者來攜之歸也

▲江頗持論謂中國今日要事在興實業有人于此上吐下瀉而無補劑以調之其能久乎實業猶補劑也賠欵此於下瀉而奢侈淫佚此於上吐實業不興無所補益國亡必矣其言可謂深切而著明也某日紳商學界公餞之於湖廣會館江乃爲文暢發此義

▲江之明白回奏摺雖不免附會然頗有詳贍之處其來由乃足令人駭異蓋種種事實實陳制軍之門下某所走告者此君初與江不相識特壯其義氣嚴命既下恐江無以爲復乃倉皇爲述其始末故江奏有云聞之蘇人也

▲政治官報之發表江摺實出上意不盡關御史之奏發抄命下官報總理華世奎走告外部某參議曰原摺語多不堪布之恐未爲善請語中堂設法中堂者那也參議以告那相那曰上頭意思如此有什麼法子可以窺見此中消息一斑矣

▲慶邸卒銷假矣其實明於消息者早知邸決不以衆口而去嘗某次請假時羣軍機往邸走候邸告之曰君等懼我不出耶國家多難我輩豈可怕碰釘子我則必出但今日實病病愈即出矣此言距江明白回奏之日數日後耳蓋確聞也

▲聞慶邸實不甚滿意於監國此次舉措嘗謂所親曰彼自爲自家兄弟報仇豈眞爲我發憤耶蓋指江曾參洵濤二邸也

▲江自居翰林時所親問以君如御史傳到將何所言江曰吾必先去慶邸其前後指斥慶邸之摺子蓋十餘上此公之戇戇於汲長孺矣

▲江有僕極忠常爲江護奏摺稿子不令人閱視隨江出門時則揷入靴頁中其閽人中有與慶邸往還者則告其主須留心此人亦一奇僕也

▲江人極風趣具如前述其參楊翠喜事摺云老大嫁商人猶曰懊惱豈有紅顏少婦甘充使女之理且楊翠喜爲天津名妓色藝冠於一時平日服羅綺食膏粱其不事家作也可知今云在王宅服役試問所服者何役耶讀之可爲傾語會心也

▲江言洵濤二邸事摺極有沈痛之言其最警策首云試問戊申十月以前奔走者入於誰之門賄賂進於誰之府何以十月以後而趨走承迎者乃不絕於兩貝勒之邸可見趨炎附勢者之不足恃二邸年輕當不爲所惑也

○新聞舊聞

▲四川萬縣同鄉法部主事饒煜具呈鹽政處以該省鹽務積弊太深請派員澈底清查鹽政處批示謂該縣計商壟斷病民前經主事傅鴻銓禀請現飭四川鹽茶道詳查本大臣自有辦法著勿庸瀆陳云云

▲軍諮處咨直隸總督云外人遊歷各處實地調查極有關係嗣後凡各國武官執有外務部護照赴各該省及各口岸遊歷者希即將該武官遊歷一切情形按照另單所開各節詳報本處以備查考相應咨行查照辦理可也

附鈔清單 （一）遊歷人員姓名官階及其僕從 （二）遊歷人員入境日期及出境日期 （三）參觀何項要所 （一）有無測繪及拍照要地等事 （二）本省接待情形及地方有無交涉事宜

譯聞

▲駐英欽使李經芳於本年四月任期已滿現聞外務部議定奏請留任俾資熟手等情茲聞月前李欽使有電致外務部云在外洋年久亟欲回國陛見並不願連任云云故外務部現正物色勝任人員以便屆期奏派

▲候補侍郎唐紹怡現與駐京友人來函云侍郎因廣東苦無良醫故在上海暫居俾得就醫調理痊愈後再行回籍

○橡皮種類考（再續）

又有一種橡皮紙爲海倫鬧公司所種植 Fine Smoke Sheet Produced by Highland and Valla[illegible] Co 惟爲數甚少每年到者不過一百噸以上故一時不能定其將來之地位

主爲他種外包之件製造家取要瑪生之橡皮與百臘橡皮同用現在汽車輪箍之內管每年需用橡皮不啻三萬噸次於此即爲製造橡皮鞋每年亦須一萬五千噸此外製造之件惟百臘最合宜者爲各種之寬緊物件所爲印度橡皮線是也德國人喜穿橡皮之寬緊靴幾於全體皆是故銷場甚大焉總之橡皮種類本有百餘種以限於篇幅不能盡述惟述其尤著者焉

汽車輪箍之外用設爲價十先令而內容爲五先令不能作百分之百分計算而須作百分之三十計算蓋所有人工馬力帆布以及種種雜項亦須劃算在內焉

時評一

◉大阪之炸藥與北京之炸藥（冷）

大阪之炸藥與北京之炸藥所異之點一云實事一云謠傳一係炸裂一係隱秘一係發表一係不發表一係無心一係有意一係傷人一係嚇人

寶記照相啟事廣告

敬啓者本主人以十餘年精研攻苦歷至光緒十五年己丑乃營業於上海英租界大馬路坭城橋東首坐南朝北三開間門面門牌P字三百七十七號至今宣統二年庚戌屈指二十有二年矣並無遷移他處更無支店分出此乃同好之諸公早已洞悉了然於胸中者也祇因數年來同業中有在北京單用寶記照相四字者有在鎭江在蕪湖亦單用寶記照相四字者更有在杭州竟然用寶記照相而加以上海分支等小字者是誠何心我至上海英租界中某花園內亦有用某某寶記亦相樓者亦竟有英租界大馬路其牆邊用某某寶記照相號其門首半窗處用寶記兩大字居中者諸如此類均與我風馬牛不相及而遐邇同好諸公邇來常有詢及此中底蘊是否分支是否附股者僥倖之一我廿二年之寶記照相並無分支於他處也並無附股於同業也由此觀之伏思人心惟危帝有明訓不自表白恐蹈危機乃登此廣告以表白證明之曰本公司並無分股於同業並無他處之分支此啟

寶記照相主人謹白

上海商辦鄂路分會招股啟

敬啓者湖北據天下中心點其鐵路關之存亡我鄂係國家之身命財產亦奇災是自代表諸公入都堅拒借款之議時歷數月書凡三上推心瀝血百折千回乃於本年二月十四日蒙郵部批准歸鄂人自辦代表諸公己於廿二日回漢籌議開工事宜其熱心毅力可感可泣之情狀已載報章無待稱述昨據漢埠報告代表回漢衆之奔心如此協會之隆盛如此吾等身居外埠同係鄂人若不組織分會速集股款以爲後勁何以答代表暨協會諸公之心況鄂路據天下中樞款能速集路能速成大利所在較之他省鄂路尤有把握即論個人利益亦應踴躍從事現己邀集同人設立駐滬分會諸公如有願入股者本會不分省界均可收股以期同享利益一切章程均照鄂路協會辦理特此告白即請台鑒

法大馬路永安街太古昌駐滬鄂路招股處謹啓

西醫曾子卿

先生庚子年金陵大學畢業考取最優等醫科博士嚮充本大學醫科教員並金陵蕪湖醫院醫院暨中國使署安徽鐵路中國公學各醫官凡經先生診治莫不立起沉疴現同人敦請設診所於棋盤街南洋大藥房每日下午施診 醫例門診一元出診五元貧病送診減半

合肥李文忠公博 祝蘭舫 吳鼎業 李經鈺 王敬芳 兪宗周 王仙華 張士珩 李經畬 虞洽卿

戒烟諸君不可不看

現今實行禁烟戒烟丸爲當今要需而華英戒烟丸具有兩大特色是當大聲疾呼以告有志戒烟諸君俾可脫離苦海轉弱爲强〇一特別靈驗〇一華英戒烟丸靈驗無匹以除如神百發百中設或不合包退還換〇一特別廉價〇每大瓶六百粒售洋一元每小瓶二百八十粒洋半元每袋十粒售洋二分如此廉價實爲濟世起見切勿錯過〇批發另有章程

上海三馬路西實和里口華英大藥房啓

協裕當鏈賚移賬

敝典於二月初七日在虹口開張承滬上諸公或與敝東相契或與敝概准移賬諸公樂善之心與其隔一夕之遙孰若就近之便以代收積當諸公遠道並登報以伸謝忱

不收束金 婦女習藝所

此所經費由發起者擔承於先擬捐集以繼其後如蒙海內大慈善家及熱心教育有志振興中國工藝之志士慨然施樂襄善舉者其捐助金請逕交浙江路德仁里內六號本所函信員童愛樓君收可也

額設二百名請速來報名

附錄章程十條

一宗旨 本所志在振興女工使能自給不至流入淫邪爲宗旨
一科目 計分認字書寫習道繪畫刺繡織絨縫紉雕刻等八科
一年歲 未學者之年歲自七八歲女孩起可至三十歲左右止
一經費 各種所用器具俱須學者自購由本所代購須繳價值
一助金 本所不收學費如來學者定欲致送即移作捐助項下
一學額 共設二百名請速來報名額滿見遺俟後再推廣
一專教 一人祇能學一科如欲學他科須待卒業後再習他科
一時日 報名自三月初一日起至三十日止開校四月初一日
一分班 恐婦女來學全日不便特分上午下午晚上三班教授
一報名 報名時須繳納費金一元以作贄敬以後永不取學費

發起人兼爲義務女教習 童綠窗女士 陳瘦梅女士 姚韵初女士 童小愛女士

此事大有益於婦女兼可富家强國凡爲婦女之父夫者見此廣告急宜轉相通告令婦來學注意注意

義務男客招待通信書記 童愛樓君

許益甫鑒

自汝庚子出門後至今十一年未回閬家懸盼現漢口行業已固又在湖州設有分店守臣楚生祇能在湖經理漢口行事急需人接手兵父年高多病三叔又補缺赴任望汝見報速回以慰堂上雙親倚閭之望盼切 胡文甫 孫紹三 李助成 仝登

代做告白處

告白有益商業盡人能知但告白做手不好不能動人與不登告白無異本主人有念及此因設代做告白處專用明白簡括動人之筆替人代做告白所定筆資如下平常寫實告白每百字五角特別形容告白每百字一元與人辯論告白每百字二元如願試驗者請至滬甯車站對面進行社面談或寄信均可

影像銅板玻璃出現

啓者本公司發售各國影像玻璃出售倘諸移有合意之本號商面玉本價甚克己是荷 英三馬路逢源里隆代厚啓

蘇路公司 開往龍華時刻表

站名	上海	高昌廟	龍華	站名	龍華	高昌廟	上海
由上海至龍華開專車時刻	八點三十分	八點三十五分	八點四十二分	由龍華至上海開專車時刻	十點三十分	十點四十分	十點四十二分
	十點正	十點零四分	十點十二分		十點三十六分	十點四十六分	十點四十八分
	十二點十五分	十二點十九分	十二點廿七分		一點四十分	一點五十分	十二點五十二分
	一點四十五分	一點四十九分	一點五十七分		二點二十四分	二點三十四分	二點三十六分
	三點十分	三點十五分	三點二十七分		三點四十五分	三點五十五分	三點五十七分
	四點三十分	四點三十四分	四點四十二分		五點四十分	五點五十分	五點五十一分

新(法)劇(商)場

初二夜演

老供奉 陳寅子

蓋俊卿 趙小廉

收編再興

馮志奎 燕桂軒 國慶奎

牛皋下書大戰牛頭山

小子和 三麻子
碧趙趙大大李廖
月點小奎慶連
花燈廉官棠卿
一妻三夫

幻海大 闊雪池 蚕塘 樓

特別文明改良滿堂燈彩新戲

大大轉臺

虹口海甯路 鳴盛梨園

新聘超等女名伶登台

三月初二正本

梁山伯訪友 祝英台祭奠

夜齣頭

四美跳 六美 鬧洞房

全班同演

啓者本班現因船期不合自三月初一起擬一再演此禮拜一日

日戲價 頭等四角 二等三角 三等二角 起碼一角
夜戲價 頭等六角 二等四角 三等三角 起碼二角
大洋 價

失票聲明

今因浙路收據五萬股票五十號公司另有舊作廢聲明 ... 特聲明此股以上票據即作廢紙此

虹口怡和廚房分此 醉僊樓菜館 新張廣告

本樓開設在浙江路中西小花園南首即馬路西第四號樓後面石庫門牌第一號新建造十三間洋式新製洋檯各種特別廚司時吃冷門內外全備精巧新式木器傢俱上房雅座樓上等拆字便宅堂奉侍全席各式茶點等一席讓位佳具傢俱貴紳商賜顧請客到處洋房價目公道定價開張 壁經工業像一座

江海關諭

照得本關現有充公食米三千七百八十斤黃狼皮二千九百七十五張鏡子五百四十一張子四千斤皮一個七段木五千斤生漆一百三十斤肥皂一千張紙一百把紅茶八百斤食梁一千張紙八百二十個洋廣雜貨十二斤其餘三月初三日下午不計訂於三月初三日下午兩點鐘在本關棧房拍賣特此諭知 宣統二年二月十日

天仙茶園

三月初二日戲正廳每位洋一角

王寶山 (各角名單略見下)

王實山 劉子仙 劉鳳閣 小寶成 畢富 一盞燈 王紅全 費桂奎 李慶奎 劉燕瑞 茹玉麟 韓春明 方雪堂

借趙雲 女母 會西 川 城 稀 頭 合 演 六 部 大 神 州 扎 沙 鍋

夜戲包三洋角特頌名角好戲

一盞燈 常春恆 三麻子 曹甫臣 應寶珍 高雪樵 高月來 孟鳳云 李秀芬 張桂臣 宋奇紅 曹菊笙 小連棠 李吉瑞

皮匠殺妻 秋湖戲妻 御園戲鳳 下南北 江南龍 周瑜 許鑫山 韓大杰 劉昌村 費合 應碑公 蝴代 蝶夫 夢棺

商辦新舞臺

日戲逢禮拜禮拜三禮拜六開演

初二夜頌演雙齣好戲

毛仲琪 趙文連 馬飛珠 夏月潤 張順來 林步青 小保成 夜來香 邱蕊卿 許奎官 七盞燈 小連生 張順來

扶琴退兵 紳商 賣絨花 呂來 盤腸大戰 月大 貪小 馬珠 失大 飛 送花會 小鳳 樓 雙式 新 城郭八 大說 山林 佈景 書

羣仙茶園

三月初二夜演

小翠喜 小寶仙 尹桂芳 尹桂林 賽金蘭 小金寶 金處仙 尹鴻壽 林步雲 林佳玉 林步青

五龍陣 雙包案 金錢豹 ...（其餘劇目）

奇珍樓廣告

本樓街三樓十開設實酒席海鮮年包醬辦西菜夜常便炒大菜各色名點項頭食宴自貨藏物體茶房一切俱全樓點遷移因對門總賬房出街並歸本樓 聊二月廿八日開

禮拜三拍賣

准於初四日禮拜三下午兩點鐘在虹口西捕房巡捕房拍賣無人認領之物如有該物主者須赴捕房認領如届時無人認領即可拍賣此啟

三月初四日

春貴茶園

初二夜正廳三角名角合演好戲

郭彩霞 劉小新 徐鎭奎 李少棠 一盞燈 陳嘉祥 貴俊卿 馬昆山 常春恆 一盞燈 李順來 徐鎭奎 彩雲 郭 蓋 劉 翠 ...

大減價

本號由外洋運到大小新式自來火燈及燈罩新樣汽燈洋燈存貨甚廣各種雜貨欲收現今急欲收平價賤沽貴客光顧是荷

法大馬路新劇場

得律風一千七百五十二號

初二夜特請內廷供奉一齊登臺異樣新彩新添佈景奇巧大大轉臺

老供奉 小子和 三麻子

黃菊花 二周 大大官 李季 大馬 張 趙 陳 林

幻海屋樓

三馬路新建文明大舞臺戲園

新裝電話五百九十五號

初二夜諸寶卿演劇

趙如泉 呂月樵 趙如泉

應寶蓮 劉 王 殷

伐子都 十八扯 姐妹一嫁

美國眼科畢業德士醫生

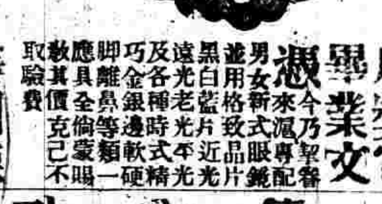

光學博士 南京路廿九號

精配眼鏡 美國德士醫生 江西路轉角

府美政獎賞學業文憑 ...

今乃製今來泥式新格專用眼片並白光藍光光片光老光精各式近光光金鼻等銀巧各色鏡片光等精巧眼鏡配其全備價格克已驗光不取費

德公司

Stahlwerks-Verband Aktiengesellschaft

Düsseldorf

CARLOWITZ & Co., AGENTEN CHINA.

德國鋼廠每年出鋼二十兆噸值八十兆金鎊專銷下列各項材料 (一)半成鋼(鋼板鋼條等) (二)鐵路材料(車軌枕木魚尾板等)(三)建造材料(鋼鐵管等)本廠所出之材料精美無比爲世界之最有名者 節一千九百零七年運銷出口者一千五百五十八萬四千一百另九兆五千一百二十五萬計半成鋼一兆五十五萬七千八百七十三噸鐵路材料二兆三十二萬七千六百二十噸建造材料一兆九十萬 八千八百七十五噸 中國總經理行上海禮和洋行

謹防假冒洋燭

啓者洋燭一物性軟則易於融化而點時亦淚其質亦不然所售洋燭其價甚昂本公司所售軟燭天熱不融點時不流淚 耐久 況本公司之燭爲中國中洋燭 特價本公司之燭爲中國之品物既美而價又廉購用者請認明本公司

僧帽牌洋燭 乃堅淨之蠟製成 僧帽牌號 最廉 致不亞細亞火油公司

滬寧鐵路火車開行時刻表

由上海開至南京

上海	南翔	崑山	蘇州	無錫	常州	鎭江	南京
上午八點正；八點五十五分；十點五十五分(快車)；下午一點三十分(南翔止)；三點三十五分(常州止)；五點十五分(蘇州止)	上午八點三十一分；九點二十五分；下午一點八分(快車)；三點五十六分(常州止)；五點四十七分(蘇州止)	上午九點二十八分；十一點十五分；下午二點二分(快車)；四點五十七分(常州止)；六點五十四分(蘇州止)	上午十點三十八分；十一點五十四分；下午二點四十七分(快車)；五點四十四分(常州止)	上午十一點十分；下午一點四十分；三點四十分(快車)；七點四十四分(常州止)	上午八點二十分；下午一點十五分；二點三十八分；四點三十五分(快車)	上午十點四十八分；三點十五分；五點正；六點二十六分(快車)	下午五點四十二分(到)；七點五十五分(到)；八點十一分(到)

由南京開至上海

南京	鎭江	常州	無錫	蘇州	崑山	南翔	上海
上午六點四十分；八點四十分；正午十二點正(快車)；下午三點正(常州止)	上午八點四十四分；十點五十七分；下午一點四十九分(快車)；五點四分(常州止)	上午七點正；十點五十二分；下午一點十四分；三點四十五分(快車)	上午八點七分；十點二十八分；下午二點四十五分；四點二十七分	上午七點二十五分；九點二十六分；下午一點十分；二點四十五分；五點二十八分(上海止)；三點四十分(快車)	上午八點二十五分；十點二十四分；下午一點四十八分；四點二十五分；六點二十五分(快車)	上午九點二十五分；十一點二十一分；下午二點五十七分；五點四十八分(快車)；七點十一分	上午十點十九分(到)；下午四點十九分(到)；六點十五分(到)；七點二十八分(到)

滬杭火車開行時刻表

由上海至閘口時刻表

上海	莘莊	松江	楓涇	嘉興	閘口
上午八點三十分(慢車)；十二點正(快車)；下午三點三十分(嘉興止)	上午九點零三分(慢車)；十二點廿七分(快車)；下午四點零三分(嘉興止)	上午九點三十八分(慢車)；十二點五十五分(快車)；下午四點四十分(嘉興止)	上午十點三十七分(慢車)；下午一點四十二分(快車)；五點廿九分(嘉興止)	上午十一點四十一分(慢車)；下午二點五十六分(快車)；六點廿八分(到)	下午二點五十六分(到)；五點廿六分(到)

由閘口至上海時刻表

閘口	嘉興	楓涇	松江	莘莊	上海
上午八點正(慢車)；十一點四十四分(快車)	上午七點五十七分(專車)；十一點三十七分(慢車)；下午二點五十二分(快車)	上午八點五十九分(專車)；下午十二點四十七分(慢車)；四點零一分(快車)	上午九點四十四分(專車)；下午一點三十二分(慢車)；四點四十四分(快車)	上午十點十七分(專車)；下午二點零五分(慢車)；五點十分(快車)	上午十點四十八分(到)；下午二點三十六分(到)；五點三十六分(到)

上海郵政局截止收信時刻單 無更改之單 有更改之單

凡有信件遲誤寄遞可即來函本館郵務長代查以免擔擱

[illegible]

外國輪船出口日期

二月初二日開往 ... 二月初一日禮拜日進口 ... 三月初二日禮拜一出口 ... 三月初三日禮拜二出口 ... 三月初四日禮拜三出口 ... 三月初五日禮拜四出口

北京 由寧波 太古；海晏 由福州 招商；新銘 由天津 恰和；美順 由長江 太古；大貞丸 由長江 日清；連升 由烟台 恰和；紹興 由汕頭 太古；大和 由通州 大達

[illegible]

亞支奶加價預告

本公館經理亞支奶戒烟藥丸在未奉禁令以前考藥之功效定價之便宜專爲裨益同胞廓清烟害區區此心豈市上見禁售方者所可同日語哉去春東洋藥主以本料漸昂決計加價已經登報維公館因禁烟吃緊戒者必多不妨將加價暫停補助禁烟之進步孰意銷行益廣而虧折愈多年年終清算虧本甚鉅加之邇來進貨洋價抵償日本金錢每元折耗兩角有零如此情形既是藥價即本公館力亦難支我經理不善亞支奶必去吾華區區經理毫不足惜所可惜者靈丹歸國有失戒者之求一簣爲山徒抱遺憾故與洋東熟商贊成加價但藥料仍須精益求精揀選道地 其價從四月初一日起每聽售洋一元四角 每打售洋十四元 六批照加 瓶上加蓋記爲憑

今本公館加價之舉非欲挽回利權不過暫全成本而已務望○烟界諸君毋諒苦衷按價惠顧協力維持恐未週知特此預告

上海英大馬路壽康里三百三十號亞支奶總經理席裕麒謹白

長生丹戒斷烟癮之確信

彭壽堂主人素嗜阿芙蓉……今正由郵局匯洋十元嘗承寄下戒煙長生丹一打試服之下果然烟癮大減……

崔氏辦香廬發行所認明根德里內定懸上海縣告示附近假冒格外小心如由外埠購辦必須郵寄先付一函爲憑

崔製消痰聖品……中外采藥君子認明崔氏辦香廬牌號

辦香廬 消痰聖品

倘可倩化學名家化驗有珍珠龍涎香茄楠香真化州橘紅等品方是的真始創治症……有未悉之處特再詳明如左……

洋二元四角小盒洋一元 每料六大盒洋十三元二角附近假冒須認明辦香廬牌號……切記切記

上海棋盤街絲業會館北首 崔氏辦香廬 總發行所

萬國九州第一靈驗 耳聾聖品

凡患耳聾一症皆因腎水虛弱相火上炎或因氣血不和……立有包驗如不見效原洋奉還

○耳聾○耳鳴○聽不真○永不復發○ 上海二馬路西鼎新里內第二十一號 醫齋發兌

巧奪天工

人之初生各具天然好面目自經各種病後致有面部麻點皺紋黑斑粉刺……本醫院……

…………

27 亞克發之速定影片鹽

此鹽按法和水其易溶化以發酸性洗質定有一種特色並無現在各種他料所無計開

一洗定影片之甚速較之他種之易受影響
二洗亦無妨礙不似他種酒快

盒之大小 一號 二號 三號
化成之水 四百 一千 二千
牛的立方
能洗片數 三寸 九十 一尺 六十 一尺 一百二十

尚有裝在封固玻璃管中者足可化成一百立方生的能洗三寸片二十五張欲知詳細

以上各貨均由德國和洋行經售

向各經售人處購試

"CHINESE ENGINEERS"

Some Chinese young men are studying Engineering in America and in England. Some are studying in Chefoo, Hankow, Shanghai, and other cities of China with the INTERNATIONAL CORRESPONDENCE SCHOOLS. Many young men who cannot go abroad to study are studying an hour or two every day at home with the I.C.S. YOU can do this. Write and tell us what position you want to prepare for and we will send a free book describing the I.C.S. method.

Electrical Engineering
Civil Engineering
Commercial Law
Navigation
Illustrating
Chemistry
Railroad Construction
Mining Engineering
Textile Manufacture
Electric Lighting
Architecture
Surveying
Mechanical Engineering
Mechanical Drawing
Marine Engineering
Bookkeeping
Stenography
Teaching

You are invited to call or write for full particulars.

Address:

CHINA AGENCY, I. C. S.
OFFICE NO. 5,
11c NANKING ROAD
SHANGHAI

上海 安衛生 西法鑲牙所

A. WILSON,
DENTIST.

滬上鑲牙名手惟本所最得精巧中外新法……

番菜

作浦路十七號

本館所備大餐各色點心每客洋三角五分小帳不取外加……便菜可東洋飯等……均可……

京都天寶齋 嫩面玉容散

丸散治男女面上油膩黑氣色酒刺雀斑晒暗……每瓶洋六角每盒大洋三角……上海四馬路……

鎮火五龍圓

▲人身之康健能作非常之事業成敵國之富翁▲五龍圓之妙效則不可思議實爲世界補藥中之工體弱者即強血衰者即壯實爲人身不可少之良劑也

主治効能

●肺病○心臟病○腎脾肝衰弱諸症○體質虛弱常變生病之人○虛血臉色蒼白枯瘦之病○腰足覺寒婦人心風、○記憶減退○夜不得寢等諸症靈効如神力

本舖 大坂市 浮田五龍圓藥房

定價 小罐洋六角 大罐洋壹元五角

救急常備 衛生靈藥 清快丸

主治効能

中暑 中寒 時疫 霍亂 目眩 嘔吐 惡心 頭痛 精神 腹痛 壯神 ……船車 ……酒醉 ……並有戒烟後之身體軟弱復思吸烟此皆……一切危急諸症

（定價）小包六分 中包一角二分 大包三角 瓶頭二角五分 小匣六角 大匣一元二角

太田胃散

主治効驗

○溜飲○胃痛○食傷○宿醉○嘈雜○食飽○胸痞○嘔吐○心惡○食欲減損等

時服用此必有卓効

藥價 大罐十二天量壹角六分 小罐七天量一角二分

本舖 東京 太田信義大藥房

總經理處 日信大藥房 上海四馬路

兩全具美

……………

德華出行

總行在上海分設伯林加耳吝答嘉堡漢口香港神戶北京濟南新加坡天津青島等處……本行……一千八百七十五年……百八十九年利息存者…角二厘存款有定期者可向本行詢問兼做各處匯兌總經理蕭葛君

14 BOLZANI BROTHERS, Berlin, No. 20

全道生鑒

同胞注意 金剛百鍊丸 道君遺藥

至靈至效 釋家真方 夢遺滑精 服此安康

……………

地方要聞

○湘路公司請廢借欵草約之要電

▲北京禮部曹參議致湘路公司電　鐵路總公司本日部示准鄂立公司借欵俟三省會議速來京否恐湘獨認借權鹽

▲湘路公司致北京湖南會館值年同鄉諸公電　北京湖南會館值年諸公並轉同鄉諸公鑒曹參議鹽電悉部准鄂立公司足見三省一律均歸自辦實兩省內外同人保存之力至請廢借約之舉湘路公司電部最先亦最多至爲迫切隨後內外遠近各鄉人急電紛投諮議局成立持之更力重以岑中丞林侍御兩疏是吾湘於廢約先於鄂且視鄂尤厚斷無鄂不借湘獨認借之理現又重申前電詳切登請諮議局及各紳亦有聯電達部仍望諸公就近維持力爭覲於三將所登度支部復郵傳部緘有云湘鄂人士電牘紛馳羣以取消爲唯一之策可見湘鄂羣情早已上達度支部又謂前督辦大臣奏俟交度支部復准後再簽立正合同如度支部有駁改之處即再予商辦法等語是此合同本係未定草稿並無所謂廢一經罷議即是取消公司前電部曾及之得度支部一復尤爲徵實至來電來京一層肇康暫任斯役長株百餘里土工已成十之八九枕軌灰磚砂石源源而來車頭貨車客車均已投標訂造統限六月取齊大小橋梁十餘座悉已畚築齊株州白石港一帶已經墊枕鋪軌北城外碼頭洙岸棧廠亦同時並舉數月來日與同人和衷商辦成績顯然千人皆見期於秋間洙昭開車冬春長株全段開車並一面上規洙衡下規長岳在在皆作事既經手若一離身工程必致鬆勁正不獨春諱憂居未宜遽來京國也用特詳陳諸公毅力熱心同謀公益維桑誼篤不勝仰賴之至光謙肇康錫仁等諫印

▲湘路公司呈北京郵傳部電　北京郵傳部堂鈞鑒湘路長株百餘里工程艱阻挖深塡高均有至五六丈者豹嶺猴石瀕河陡峻尤爲危險鑿炸兼施現在土工已成十之八九鋼橋十餘座分匠包修洙州白石港一帶已經墊枕鋪軌省城北門外棧廠文路亦已築成輸岸碼頭同時並舉枕軌灰磚砂石源源而來車頭貨車客車三十餘輛經瑞記怡和投標訂造統限六月取齊各項合同多已呈達有案數月來肇康與同人和衷商辦已粗有成績秋間洙昭必可開車冬春長株全段一律開車一面上規洙衡達郴下規長陰達岳去歲下忙開辦租股甫三月批解已四十餘州縣優先股亦尙踴躍遠近紳商暨諮議局協力齊心引爲已任將來一應籌欵招股必能日起有功昨者辱蒙　環電諭以宏毅相獎許勗以協力同心爲桑梓謀公益知湘路上係崇懷至爲殷切謹將近來進行略陳大槪上備査攷祇候鈞復除將洙昭長昭分里進行二圖先由蘇郎中興帶呈外先謙肇康錫仁等肅篠印

▲再呈郵傳部電　北京郵傳部堂鈞鑒湘路進行大槪已於篠電粗陳開車有期羣情踴躍公司信用日廓籌欵招股日進無已實足自立於不敝之地惟完全自辦一層雖久已實行而借約請廢一層迄今未蒙宣布月來報紙紛紛報告至爲危迫以致遠近鄉人譬沒東羣向公司詰問惶惑莫名査廢約之請公司電呈鈞部最先亦最多隨後京外同人急電紛投諮議局成立持之更力重以岑中丞黃侍御兩疏敷陳倍極沈痛倘非於借欵實有萬分妨害於籌欵實有萬全把握亦何至官民一心同深呼籲至於如此現在工程既已顯著成績較之去年更有依據則環求廢約視前尤爲吃緊度支部復鈞部緘亦謂湘鄂人士電牘紛馳羣以取消爲惟一之策此時一切既未議定應俟體察情形是度支部見湘鄂輿情難拂亦不主張借欵若本係未定之草案一經作了外人決不能執以相維伏維鈞部宰交通痌瘝在抱惟有仰懇鈞部迅賜主張文覆奏請約確據循順兩省急遽之請立予取消早日宣示以定人心而固民氣謹代湘人激切待命先謙肇康錫仁等同叩嘯印

○瑞新督下車政見種種

▲瑞制軍履新後即飭楊文鼎回藩司本任高凌霨回學司本任齊耀珊回江漢關道本任各員本擬即日交卸因楊藩在護院任內事件太多於二十七日始可交代淸楚大約二十八日一律回各本任云

▲瑞制軍此次督鄂聞共帶隨員有五六十名之多擬將本署戈什裁汰一半改派辦事官以便位置

▲瑞制軍深悉湖北官場一切情形整頓治理首重財政除最注意籤捐善後兩局擬核實調査嚴提中飽移作辦公經費外刻以漢陽針釘廠前總辦黃道厚成辦理該廠未及一年而虧耗公欵竟至十五六萬之鉅且有弊端不言而諭昨特傳見現在辦理廠務之李守常慶垂詢一切並將該收支委員田某已發交江夏縣管押一面派員密査此中情形一時辦理各項工藝廠所者聞此消息大有風聲鶴唳草木皆兵之槪

▲湖北警察最爲腐敗各屬姑不具論即如武漢兩鎭各局巡士巡勇不過多養多數無賴子弟徒存虛名與實際上毫無效力瑞制軍以地方自治端賴警察今歲巨欵未有進步故大不謂然令傳見巡警道馮啓鈞時問答之間冷嘲熱諷不遺餘力聞馮自知難安其位有稟請開缺之消息

▲瑞制軍以湖北各局署冗員甚多大都坐領乾修終日無所事事不過總會辦之親屬位置私人於公務毫無裨益昨特通諭各署局將總會辦以下委員之銜名籍貫到差日期薪水若干逐一列表呈覽以憑核辦鄂省官場大爲恐慌云

▲瑞制軍下車伊始以本署法科文案最關緊要因與署臬司馬積生談及前充督院刑席勞小濂君才大心細勤愼奉公現不知近況馬即對以現在保安門內正街居家賦閒制軍即着差人執帖往請當即延聘以資臂助

▲瑞制軍傳見本省各司道時極稱楊藩司之勤勞高學司之精明金道鼎之能幹其餘巡警勸業各道痛言辦事無能某隊官在途游蕩服裝不整當飭戈什拿往帶回督署擬責軍棍四百後因一再邀恩大爲申斥揮之使去亦湖北軍界之現像也

地方通信

○湖北通信

▲辦立張文襄私祠　署湖北鹽道善後局總辦金道鼎因武昌下游青山一帶堤工綿亘卅餘里前累被水冲潰自張文襄公飭令分段築堤後凡淤泥之地盡成沃腴田土該處民人感恩思報已邀紳耆聯名稟懇准修專祠以伸崇德報功之忱旋孫從九鑑炎前往監修現已落成計用工價錢四千二百五十串文合銀二千二百五十餘兩由金道捐銀一千兩又由堤工節省經費項下捐銀八百兩不敷之四百五十餘兩刻由金道稟請楊護督飭在兵工局生息項撥濟用

○南京通信

▲撤合辦職之照批　丹陽縣孫擊樸大令以在任三月辦理棘手力難勝任請委賢員接署各情特具稟江督茲奉批示據稟瀝陳辦事爲難情形懇求交卸査州縣身任地方理當勉力圖治不應投難求退惟査災重欵絀尙屬實情究應添撥振欵若干災傷田糧是否顆粒無收應否全數蠲免其有根無苗糧銀實在已征未征究應如何著追仰蘇藩司迅一査明分別辦理飭遵具報至緝捕盜賊籌辦新政皆有司分所當爲應合諮察情形設法辦理勿稍推諉所請委員接署之處應毋庸議

○杭州通信

▲留學無學術無資出洋　日前有嚴州府中學堂學生吳仙等具稟提學使擬集資自費赴東留學懇請詳院咨送等因當經袁樹勛文宗批駁謂該生志趣良足嘉尙惟査部定章程無中學堂以上畢業資格者不能咨送游學無論有某國語言文字不能咨送某國游學該生等曾否熟習東文東語亦未據聲敘明白且所稱尙未畢業顯與定章不符所請斷難照准嗟若該生者何不自諒之甚者也

○淸江通信

▲紀淸江平糶事　淸江大吏因糧價奇漲食維艱撥銀二萬兩從大豐麵粉公司購辦乾麵委派淸河陳令就城內外適中之地各設一局舉辦平糶每日自九點鐘起至一點鐘爲止每斤售錢四十八文聞麵色視市中售錢四十九文者不如遠甚故開局以來購者甚少有知其原因者謂該局所領之二萬兩將來仍須照數繳還不准短少是以糶價視市價不但不能貶抑且須加入局用開支方不致於折本是平糶其名而賺錢其實吾不知何用此有名無實之平糶局矣

▲收支局吏委提　江北收支局分善後厘金蕩粉灘地爲四股每股設提調一員蕩務提調係丁丞象鼎辦理昨因灘地股提調缺人因丁丞接辦灘地另委魏令運辦理蕩務現已奉札接差

○鎭江通信

▲彈壓公所有改審判廳消息　憲政編査館前曾會同法部咨行到蘇飭令設立各級審判廳當經撫憲轉飭所屬遵照籌辦茲聞鎭關道劉襄孫觀察以鎭江租界係通商場洋務彈壓公所有裁判責任擬即改設審判廳然尙未見明文確否則不敢必也

▲擬設息訟公所　丹徒縣倪和甫大令現擬就本城創設息訟公所遴派正紳充當總理坐辦遇有城鄉控爭細訴或由縣批飭調處之件即由該公所剴切開導持平理處以杜訟萌而息爭端已會同紳士妥定章程不日即詳稟上憲核示遵辦

○嘉興通信

▲部准府不准之勸業場　嘉興府北市職商周西亭諸君等去年曾集股在落帆側擬建造湖新舞台嗣因文明戲園肇事封禁地方官紳會稟十年禁開戲館周等改變方針赴京具呈商部建築嘉禾勸業場提倡實業蒙部批准檔案回禾後呈報地方官開辦府憲英太守以該職商並未先稟府縣會同商會察看情形遽赴部註冊顯係別有支節且章程中有茶園字樣尤爲戲園影射昨特批飭不准而周等仍招股不倦

▲刑書縱賊　嘉興縣署刑書陳祥寶平日過事索賄劣跡多端本月初旬縣屬殷姓被賊行竊失贓甚鉅嗣經伊後該賊送縣懲辦而陳又得賄朦保縱去爲事主察知上控府轄英太守批飭原縣傳集人証訊究

▲航業肩辦學塾　嘉郡北市爲航船聚集之處所收捐款不下千金左右現由該業董事湯紹洙稟府請將捐款組織簡易識字學塾惟此欵向歸實鴻學校經收此次啓秀女校又復指明請撥英太守一時難以批定札飭秀水縣會同勸學所分別妥籌核具覆毋使顧此失彼云

○常州通信

▲紳董違誤　武進鄕董公所總董原爲惲紳用康今歲惲紳就職津浦鐵路工程自行辭職日前公所重行公舉由縣核請現已選定惲紳毓祁爲總董朱紳溥恩傳紳起濟爲副董淸査公欵公產事務所新正初旬武陽兩縣稟明長太守照會惲紳祁惲紳用康莊紳錢紳以振馮紳殿幹充當事現除惲紳用康又辭職外續由兩縣詳請朱紳溥恩丁紳同育張紳淸瑞姚紳濟傳紳嘉程紳鴻逵徐紳榮高紳啓芳楊紳裕段紳彥處紳九等爲同辦理事務矣

▲禁煙無效　常郡煙禁自劉陸勉儕太守雷厲風行以後迄未有繼起之人切實査禁以致煙販陽奉陰違私設燈榻隨地皆有而鄉間之爲地方官耳目所不及者役復以保護自居從中取利故聞李家橋焦溪埠鄭陸等鎭煙肆林立特不敢懸掛招牌耳或且用小舟泊河畔私行售烟間以誘賭爲害不淺不知地方長官亦有所聞否

時評二

浙江淸理財政局勻定州縣公費已經議及而吾江蘇獨寂寂無聞此可歎者一

浙江財政局會議自督辦以及議紳均按期到會而吾江蘇獨散漫無紀此可歎者二

浙江省城各局所議裁參議名目以節冗費而吾江蘇參議日領乾脩獨不聞議及此可歎者三

論曰江蘇新政號爲各省先而財政局如此比較鄰近之省如此他考成果能以一手掩天下目乎噫（還）

翁松禪寫書譜墨蹟

松禪老人所臨書譜以是卷有烟霧結之狀令人驚歎欲絕此册乃俞氏家藏每册定價大洋四角

總發行所　北京琉璃廠　龍州翰墨林　上海望平街有正書局啓

崔氏鑄香盧藥室

萬不換化痔仙丹

本藥室虔製萬金不換化痔仙丹專治內外痔漏神效超羣遠近久著毋煩縷述 [illegible]

凡購此藥必須認明鑄香盧牌號五開間門面方是的眞一開間便是假冒

遷設上海絲業會館　鑄香盧藥室

翁松禪寫書譜墨蹟

松禪老人所臨書譜以是卷有烟霧結之狀令人驚歎欲絕此冊乃翁氏家藏每冊定價大洋四角

總發行所 北京琉璃廠西門 蘇州護龍街 上海望平街有正書局啓

萬不換化痔仙丹

鶴氏嫏香廬藥室

新四元○又數冊六種眾痔去管其如外痔十分難險名醫卸步者服此丹十分神效下再有不愈之痔投不信也雙料兩元單料一元仙水單料一元雙料兩元附近假冒認明香廬牌號五開間門面

遷設上海緣業會館對門 嫏香廬藥室

本埠新聞

紀事

○記上海各團體歡迎南洋華僑請開國會代表事

初一日下午三時上海商務總會南市商務分會華商聯合會商學公會商業研究會商團公會預備立憲公會江蘇教育總會國會請願同志會在跑馬廳立憲公會開茶話會歡迎南洋雪蘭莪二十六埠華僑請願速開國會代表陸君劼夫首由張季直君宣布開會歡迎之趣旨次由陸代表致謝詞次馬湘伯君演說國會與國民之關係次王壎懷君報告去年請願國會情形茶會畢又攝影以爲紀念云

附錄雪蘭莪二十六埠埠名如下

吉隆坡 雙門丹 咯思 萬撓 甲洞 巴生 暗邦

瓜勝 萬宜 師牙岳 華都 武羅 古毛 丹戎馬林

巴東爪亞 雙溪林岩 雙溪威 古打岑 石岩 雙溪蒲盧 盡埠 雙溝洲 于魯鹽 加岑 雙溪担巴映

只勝士 新街場

○縣令飭重衛生　上海縣田大令照會總工程局以城根一帶棚戶任意搭蓋篷廠不堪現屆春夏之際尤與衛生有礙須飭該地甲傳諭拆除俾路各物及隨時打掃等情由路政處已飭十六鋪地甲將違礙什物及所搭之涼棚等一律拆除限十天內報聞再行勘察

○上海縣照會米業董文（爲禁止囤積米石事）　爲照會事照得米糧攸關民食不能一日缺乏疊奉大憲札飭嚴禁私運當經照會貴董擬議章程藉以維持民食惟查入春以來米價日增日漲貧民粒食維艱上年江南各屬收成並未大歉何致入春以後米價陡昂若非奸商私運必係囤戶居奇昨奉道憲查禁囤積足爲補救之策一人囤積即多人有缺食之憂一方抬價即他方受影響之及自應切實查禁以維民食合行照會爲此照會貴董煩爲查照希即傳知米業人等迅速平價出糶切勿囤積居奇致干提案究辦囤米充公一面煩將各米行現存米石查明開摺以憑查核幸勿少稽望切須至照會者

○滬北棲流所擬定變通辦法　滬北棲流所以英美公廨發所留養之病民流丐及迷途小孩雛妓等人數頗多需食浩繁經費竭蹶由所董陸松候等稟請滬道維持並由蔡觀察札飭上海縣田大令會同寶讞員並所察閱據情稟復各情歷紀本報茲悉寶讞員現已擬定變通辦法除病民等無力不計外所有捕房解廨拾客違章發所錮禁雛妓撾婦人等著每日每人照繳飯食洋一角俾資挹注云

○撬膏店捐加一倍　英美租界大小烟館早已議閉盡絕所有大小撬膏店仍然林立前經工部局將膏捐議請酌加茲悉各西董現已議定於西歷本月一號起即華二月二十一日一律較前照加一倍云

○上海城自治公所庚戌春仲議事會議決事件（續）

城內鋪戶居戶應比照城外地方相辦法一律起捐於捐票上書明用於吾照情形分等辦理由董事會擬具章程交議事會議決從前所道路燈捐歸併在內

一件裁判所位置案

董事會交議議事會提議事件照城鎮鄉自治章程第三十六條第一款之權限議決如左

總工程局原有之裁判官同理南市民訴訟審判廳未成立以前未便即行裁撤應由董事會呈請蘇松太道暫行判給圖記文曰上海南市裁判官圖記其日行事宜仍照總工程局向章辦理

一件分配九畝地應得之地價案

董事會交議議事會提議事件按照城鎮鄉自治章程第三十六條第六款之權限議決如左

九畝地地價以五分計除二分歸官外其地方應得之三分內一爲代習藝所經費二九畝地地方闢門築路經費三學務經費前二項辦法早經確定無庸再行支配惟學務一分原案雖有支作勸學所公費名目現值城自治區域推廣教育之際自應先其所急以一半專爲城自治區城內籌設公立小學之基本金將逐年息銀爲推廣初等教育之用其一半交勸學所作爲社會教育之用（如酌辦宣講所及編輯宣講書籍之類）

一件請撥南市碼頭捐案

董事會交議事件按照城鎮鄉自治章程第三十六條第六款權限及第九十二條第一款又第二項并第九十六條之規定議決如左

北新關碼頭捐一項係於正稅外帶收充工部局築路等用今南市大達碼頭停泊各輪報北關稅者其碼頭捐一律照繳查此項碼頭捐即係地方自治章程公益捐內之附捐擬呈請蘇松太道移請稅司將南市碼頭捐劃歸城自治公所之用

一件大達公司租價案

董事會交議事件按照城鎮鄉自治章程第三十六條第七款之權限議決如左

既立合同兩方均有履行之義務未便議改

一件各項預算案

董事會交議事件按照城鎮鄉自治章程第九十八九十九條之規定分項議決另具清冊分存表

（未完）

紀事畫

縣役巧斷打齋婆

東來龍井石山地方近有吃齋婦女某氏者糾衆在該處搭一齋堂工竣即有廟門外某甲乙等前往阻撓佛像照其家門（或云沖碍風水）以致互相詬詈該齋婦即控之縣該縣曹子昂明府傳案集訊當對質公庭時該齋婦忽稱是佛祖顯相現身向說宜新建一齋堂奉祀其金像故小婦人奉佛命沿門募化以成此美舉曹大令聞知不禁大笑曰湊巧哉　等語見身對本縣說爾妖言惑人叫本縣代他責爾掌頰二十言罷喝打已而欲勒令該婦繳出緣簿該婦未肯遵繳故暫押候究辦聞邑中人士莫不稱快云

瑣聞

●城內●

○往香港認領小孩　李阿來陳大燕戴意新等各家小孩被拐匪趙福根串通某輪船買辦李紋妙等拐至香港被獲電請滬道蔡觀察札飭本縣田大令諭飭李等赴香港認領各情已誌前報日昨午後觀察札委洋務局譯員安德臣兩府督同道轅偵探長稽品山並上海縣差帶同李阿來等並發堂留養小孩吳阿根等乘坐德順丸輪船前往香港公共工部局亦倫探捕西探隨同前往云

○請提追造屋找銀　久記木行在縣稟控木作薛耕記即薛耕生拖欠貨銀等情因有病由其堂弟根全到案奉田大令訊供堂兄耕生前承造泰當隔壁王藏靜波屋令包造源泰典房及住宅谷一所應找銀五千餘兩曾藏指不交付求提追繳以償久記之欵大令判令宜取人銀的保候再訊奪

○竊木頭枷號示衆　同學震裴等各木行洪次失竊木頭報捕緝獲王開立李老兒並城木匠根解訊王供業修船匠已案贓木係李老兒找來託令修船之用李供向撐各行木排除供支吾大令判令枷號一月發木行公所前示衆

○賭徒押改過局　閘北巡警前年至虹口胡家木橋宋阿關陳全全地上捉賭賭棍拒捕釀成繞斃人命案內收押之陸阿榮等四犯刻經臬委劉明府提訊陸阿榮王阿貴供雖在賭博巡警來拿賭棍持械拒敵小的等逃至租界有臥地之受傷巡警囑令扶送捕房致被拘留解案張云清張阿全亦認犯賭不一拒捕奔逃時被馬巡拿獲明府判陸王各押改過滿三年兩張各押二年再核

●南市●

○協提未獲　竊虹口百老匯路棉田洋行內衣物之顧林生邱阿林被公共租界老捕房包探將顧拘獲邱已逃滬南市昨由捕頭派中西探帶顧至總工程局稟請協提當由裁判所派探至如意街地方查拿未獲仍將顧帶回

○限交欠銀　滬南久記木行夥王記林同捐寶武順扭協記木作主林阿福至工程局控被去年欠去貨銀一百五十餘兩所付一百兩一票到期無著請追經裁判訊明判限十天交銀至無人具保仍著武順理

○賊給失主　甬婦徐王氏乘甬興輪船來滬抵岸後車運行李被大達碼頭之小竊徐阿四李德新即小來發等串竊鋪蓋由巡士獲解工程局訊實判各枷責一百下逐出再候函致甯紹公司將空棧房內逗遛小竊飭馬頭探一併逐去贓給氏具領

○當堂責子　洪生碼頭之洗衣甯波婦顧許氏之子連生因失業無聊去冬將妻朱氏賣與同鄉人某甲得洋六十元又將母衣物竊賣被母偵知阻止反被滋擾迭作送由氏與親戚周紀林扭控工程局經裁判訊供不認反稱被甯等甫伊妻等語該氏訴稱被子忤逆求究罰當堂將子自行戒責具結不准再賣子女及逆忤情事如違重究周無干斥退

●英租界●

○寄洋信注意　總巡捕房七百三十二號華捕胡阿二前將英洋四元托政大源記信局寄往淮安迄今月餘尚未送到昨由該捕將收條至局查詢該局帳房陳子記言語支吾當將他人所托寄之洋信拆開取洋四元交胡當被胡將陳拘入捕房稟明捕頭諭飭押候解究

○賴嫖帳行兇　沈廷芳向在張園做領檯現爲四馬路萬家春番菜館爲經理去年曾至清和坊二弄妓女花梅雪處作狎邪遊積欠菜局洋元今分文未付昨由花妓遣妓傭尤阿寶至該菜館向沈索欠非但分文不付反被兇毆傷及頭顱被控捕房飭探周志仁協同八十二號西探往查屬據情稟明捕頭核辦一面將尤送往醫院醫治

○驗死者姓名　山東路公記客棧起火焚斃棧客一人由捕房將屍車送驗屍所報縣相驗各情已誌本報前午後邑尊田大令帶同刑作人等蒞所驗得委係焚斃填明屍格由棧代爲棺殮惟死者名姓務須查悉云

○斥革兩華捕　總巡捕房華捕正巡官張生君查得老閘捕房一千另十二號華捕行爲不端與竊賊爲伍虹口捕房七百另三號華捕不到差次著即一併斥革不准復充應領辛資一併扣罰

●法租界●

○趁輪回國　法工董局工程師郤祿君自上年解職回國後其夫人公子囊仍僑居上海日昨即趁法公司輪船回國同時法公司行西人李勃由因事請假回國亦乘公司船前往

○坐輪北上　華法公司大班西人開維雅昨乘立豐船赴漢口再附火車北上聞勾留月餘方可言旋又有法商人福昶昨由越南來申擬往漢口建設一極大造酒廠已於昨附輪前往籌劃一切

○情同放鴿　吳德祥控稱妻子谷氏在鎮江被人誘來上海賣娼報捕將馮姑娘馮儲妹高張氏等解案究谷氏供先在鎮江小街賣娼因生意清淡不能生活是以轉至上海取去洋九十元叩求超豁訊之馮供谷氏是吳之母親張氏托申賣娼洋元取去復分給夫之馮長松與德祥前來領人叩求判察訊馮長松供詞支吾判馮以此案情同放鴿商之顧副領事判一併押候查辦

●美租界●

○華捕不應逞兇毆人　船夥張阿二朱其武挈十二百三十九號華捕拘押候查已誌前報茲悉當時實因張在要倫路河濱曉糞船排擋起衅該捕不問情由將張肆毆朱因上前勸阻以故同被拘獲捕頭查明情節將朱張二人一併開釋並以該捕不應逞兇毆人大加申斥

○扭控竊去金戒無憑　住靶子路九十一號之顧洪生昨扭毛金福至捕房控被竊去金戒一只請究捕頭因查無証據斥退不究

○互撞車輛均屬疏忽　某洋行送酒馬車昨與十號電車互撞由捕將馬車夫拘入捕房捕頭以兩造均屬疏忽斥退不究

○流氓搶取婦人小洋　流氓趙桂林昨在北四川路界外搶取婦人余周氏之小洋十餘角由捕追獲解送捕房捕頭因事出華界遞出不理

○拆取禮查飯店竹笆　虞將卿昨在黃浦路拆取禮查飯店之竹笆由守夜人拘送捕房押候究辦

●北市●

○勒令即自遷移　蔡福記牛奶棚主蔡阿虎前因屢次出售灌水牛奶經英公堂訊明禁錮釋出未久復在潭子灣私賃房屋重理舊業被縣副巡官查悉一節已詳前報昨飭長警傳到房主陳老本據供牛係蔡阿虎寄養小的處並未租賃房屋云云巡官飭陳退勒令即日著蔡遷移出境違干提究不貸

○瘋子在院吵鬧　四川人王佐春因被陳三吞沒工資恐忿自宮經黃正巡官判送仁濟醫館療治再核針記前報茲因王在院忽患瘋癲吵鬧不已昨奉巡官飭送交四川會館遣令回籍

○巡士不認違章　三路三區巡士關祥文因違犯警章由德正巡官解送總局昨經孫裁判提訊關不認違章判仍送押候奪

○生財扣質償欠　萬家春番菜館等校中立公司鄭闔欠帳款三百餘元經總局憲判該公司生財扣質抵價一百九十餘元昨傳谷原告到局分給具領

時評二

米貴之故有二。一曰私運出口。二曰囤積。欲除囤積之弊。須歸運他處之米以平市價。此糾飭所能爲者。至於私運。則非嚴刑峻法不能禁。有地方之責者。亦知注意於此乎。

愛理士紅衣補丸

治愈濕氣下墜承蒙陳可良翁之堂弟陳君梅舫特賜玉照証書

居今日而論醫道則去古遠矣居今日而論醫學則較古而愈精矣蓋古人所能今人則仿而效之古人所未能今人則變而通之以今日中外醫生研究精微凡有醫方無不追愈上然皆窮其病之所由生究其病之所由止若夫參天地贊化育佐造化之偏機補人生之缺憾則莫如愛理士醫士所製之紅衣補丸可謂空前絕後矣僕自少壯時上遊川陝下走笠湘跡幾半寰區適遭咸同之季髮逆肇亂沿途戒嚴一時胆戰心驚露宿風餐特筋力銷磨抑亦心神久瘁差幸苟延歲月年及古稀今夏臉部突起癬瘡症愈旋發呻吟累月稍覺平復而交秋後濕腫流墜下部腫漲氣異常辛苦加之烟癖方幾衝戒血被刦止須調養朝夕延醫苦無良藥乃承諸友與服愛理士紅衣補丸虛損百症可迎刃而解及見報上所發證書並各大醫士化驗章明較著並無夾插馬啡毒烈之品且氏質寒熱所不禁於是縱心馳往購服兩瓶果然濕氣除濕腫退再服六瓶頓覺精神煥發清健勝常爲此感激函登報章敬告同人幸勿交臂失之爰付小照並書聊以見意焉　陳梅舫拜手

此補丸能補血行氣壯筋骨補胃提神專治男婦老少一切
面黃肌瘦　陰虧陽萎　五勞七傷　精神困倦　夢寐不寧　體虛盜汗　心思過度　夜夢遺洩　驚悸頭痛
腦弱善忘　心神怔忡　氣喘心跳　頭暈耳鳴　積滯胃弱　肝胃氣痛　膽汁泛溢
虛弱多驚　氣虛便結　積濕困倦　諸虛百損　腎經各病　房勞腎虧　心腎不交
肝經各病　血枯偏枯　腿骨酸痛　風濕癱瘓　腳氣衝心　四肢酸軟　筋骨虛弱
手足寒冷　腰脇脊痛　山嵐瘴氣　瘰癧陰瘡　瘡痍潰爛　久愈失調　初愈欠補
少年凋萎　先天不足　後天失調及婦女各症　月經不調　赤白帶下　行經腹痛
子宮寒冷　產後失調與及小孩先後天不足　疳積瘦弱等病功難盡述

倘內地無從購買請函至上海四川路一百十四號震寰藥廠

試驗法

世界開明萬事非有確實之證驗則萬不能道其實此自來血專增心經之血液其功補益全體亦可由試驗而得　如瘦弱之人面色紙白其血之虛也知服此自來血七日之後察視其包皮內皮則其色必較紅或未服自來血之前用針刺破手上之皮出血少許滴於玻片之上待既服自來血七日之後再仍如前法令出血少許亦滴於玻片之上此兩玻片相對則後玻片之血必紅於前玻片之血此二者驗體質久虧者必得也如常人未服自來血之前先磅身體有若干重待服七日之後再磅之必加重半磅或半磅之外又先將十五磅之物用力提舉健力若何待服七日之後則向者覺重今則不覺其重矣此二證可知服自來血七日即有功效能加全身之重量又能加增全身之力也又如心虧血虛之人步履之時每覺心跳者今服此自來血一月之後向者走半里即覺心跳者今則走一里而尚不覺心跳矣又有最明之確證如房勞過度之人腎水既元精必薄且冷服自來血七日之後則其精水必濃而溫因精乃血所聚積而成血虧斯腎虧故補血即所以補腎以上均可顯明其功效者也更有可試驗者乳母之乳水或不足或欠濃服此自來血七日後則其乳水必能增長三倍又如婦女經水或淡或冷或早或遲或痛或滴漏不息連服一月則淡者必能變紅且無冷痛遲早滴漏不息之患如能常服則每月調勻必無愆期以上一切均證明服自來血能增血液之最易試驗法也

自來血價目大瓶二元二角小瓶一元二角每打大二十二元小十二元託局函購原班回件◯海內諸公如蒙惠顧請認明**全球老牌商標每瓶加附五彩認眞券一張值洋一角方不致悞**

總發行所上海四馬路老巡捕房對門五洲大藥房經售處各埠大葯房

新開萬國走冰遊戲公司廣告

本公司開設上海美租界東(?)郵政局轉角新法能使身體剛健人人所向遊戲中之有益也如有諸君無論男女不諳此中遊戲可至本公司說明立即使人教授中外男女諸君光顧爲幸現定西歷四月一號即華曆二月念二日起上午十點鐘至十二點鐘下午二點鐘至四點鐘止每逢禮拜四禮拜六禮拜日停演餘外風雨無阻特此佈告

鎮江造紙股份有限公司股東聲明

鄙等因創辦人朱遠崙伊尹克昌抗不交帳等情業經稟控在案批示此批又稟悉已據情分行丁紳等抄錄原稟照會鎮江商會併案核辦來此批示公併候等憑節期上海商會照錄…

有志戒煙速購辣克補丸

本藥房總理之辣克戒烟補丸已名馳四海各省歡迎毋庸再贅述但購者果不乏人而問明者仍復不少近來戒烟之令日緊一日烟價亦逐日增貴嗜者大有不得不戒之勢但欲戒而求其藥之妥穩者不乏人脫迅速見效如辣克補丸爲第一倘未經服過而未能深信者不妨購試方知言之不謬也　**上海小東門外洋行街口全球大藥房廣告**

蕭山閱報諸君鑒　本報已托由全盛信局李〇〇經理如欲閱本報者請向該局接洽可也

湖州費君鈺聲

費君玉照

自來血保証書

五洲大藥房主人尊鑒鄙人素患氣喘心悸不交購服自來血數次頃見功效緣因內人乳汁甚少購服兩瓶頓然身體強壯乳汁甚濃皆仗自來血之功鄙人本年實去年與內人逐月購服諸疾全消奉勸親族購服於七年冬間勸函鳴謝◯貴藥房主人濟世之眞誠同胞受惠不淺矣承◯貴藥房將鄙人之函載諸報章各埠親友及與鄙人相識者紛紛來函詳詢自來血之功效否確定深恐旨冒登報章疑心參半鄙人接閱各埠信函當即逐復至自本城商界學界中相識者十餘人去臘均到舍詳問一切購辦法鄙人均逐細相告並赴中英藥房購服內有數人已服見效前來作謝指引之恩同聲讚美惟有閩省東街吳子香君徽州洪鎮章雲茂君同里薛瑞香君天津雙井胡同張蘭卿君以上鄙人均未謀面無從作復祗得奉寄照片一張再請貴藥房登諸報章見鄙人之照相無惑疑也另將鄙人奉告同胞之言登出免勞再問矣專此即請台安（今寄上四寸照片一張攝以各報後仍請將照片寄完）湖州府城喬梓巷宣統楷號耘聲拜啓　自來血價目大瓶二元每打二十元小瓶一元二角每打十二元託局函購原班回件◯海內諸公如蒙惠購請認明全球老牌商標爲記每瓶加附五彩精工認眞券一張值洋一角方不致悞　總發行所上海四馬路老巡捕房對門五洲大藥房抄登

小花園商餘雅集告白

劉有幻術專家粲恩科薛永山系天津人帶領異童三人一切奇技與衆不同經各國遊賞蒙因回京道經滬上一再挽留三天准于禮拜六夜禮拜日禮拜一夜開演風雨不更務祈紳商學界諸君屆期早降幸勿錯過爲盼

儒醫留滬

王君子松皖南名士也家學淵源分精岐黃之術曩時屢次過滬病人有患重症者聞風趨往無不應手奇效茲者欲逐返山挽留始允出爲濟世用特廣告同胞凡欲求良醫者請往試之方信予言不謬也王君現寓白克路中泥城橋恒清里第二弄八百四十一號門牌　謝筠亭　汪蝕清　黃紫柱　汪蘭庭　余霽卿　程堯丞　鄭良卿　文滬　程廷颺　孫琢如　孫陰堂　鳳鷲峯　仝啓

上海製帽有限公司

本主人遊歷五洲深得最新之法精造各式草帽多年各種新奇式樣價較外洋所來格外便宜並已開單廣告高此軍裝必需之物遠處均可信定總發行向在江西路廿九號今遷移福州路五號恐本埠及各省官商尚未周知特此露報

◉緊要告白◉

英工程師某君少好學尤精工程之學淵博閱歷廣遍舉凡建造橋樑屋宇船澳鐵路濬河測量與乎營造軍港並皆佳妙歷任各國要職經營各事大有可觀今將功成告退有意工程諸君不妨函信立約引爲同事諒當不負我鮑叔也住址如下（只遞函不拘中西文字均可任便）香港中環大道官華大藥房代理人轉交 The Manager, The Edward Dispensary Queens Road Central HongKong

新開樹萬興土棧

本號開設英大馬路左首望平街口坐西朝東石庫門面自運大小洋藥各種川西雲土峯桑照箱批發精製清陳公烟比衆公道已于元月十三日先行交易諸公光顧者請認招牌庶不致悞　信局寄購原班回件

棧房基召租

茲有高大三層樓洋房座內兼隔好房間百號坐落英界二洋涇橋東首交通利便最宜旅館其一切裝修齊整如有合意者請移玉至興仁里鎮昌庄內面洽可也

清記轉運公司兼辦南洋勸業會運賽出品廣告

本公司承辦南洋勸業會運賽出品事宜凡各省各府出品須由上海運赴南京會場者請至北浙江路北順徵里本公司接洽可也電話二千九百〇六號

辨香盧崔製半夏認明五開間門面辨香盧牌號方是的眞　假冒必多

辨香盧牌號認明五開間門面方是的眞如遇中外采藥諸君格外小心格外謹愼千萬千萬◯上海走馬絲業會館寧波路口新開五開間門面辨香盧崔宗武啓（京路根德里）總發行所製藥所仍在北

本盧創製消痰半夏專治痰飲咳嗽哮喘虛勞等症並自製九轉仙丹金丹補腎壯陽廣嗣等藥久已中外馳名無庸贅述但名譽著之藥必有假冒　無從辨別眞偽而藥丸更易於他物可以美之毫釐謬以千里爲此特登廣告凡進盃湯街必須走過絲業會館認明　本盧本以忠厚爲懷不忍不留餘地西假冒之家亦混稱根德里口移來明者不致被其所欺人太過求學

眞戒煙藥有出諦五大特色有保證洋壹千元　基督徒樂善會保險戒烟醫局設上海三洋涇橋

一最誠實　本會之保險戒烟藥小粒無嗎啡如有一毫嗎啡鴉片在內者保取洋壹千元力可謂誠實之極矣
一最補益　凡服本會之保險戒烟藥七日無不斷癮除根可謂奇驗自然口即能卻除一切後患也惟本會藥力輕鬆三日重癮七日無不斷癮
一最神妙　凡有嗎啡鴉片之戒烟藥必須在癮時服用一入口即能驅除烟癮立刻轉危爲安藥力之消化後方可服烟可謂神妙之極矣
一最安善　凡有嗎啡鴉片之戒烟藥服之有損肺多則暴死惟本會之保險戒烟藥有烟癮者服之用以抵癮若無烟癮者服之能除胃病無損可謂安善之極矣
一最驗　凡有嗎啡鴉片之戒烟藥爲戒烟必以減少本會保險戒烟藥之妙也

◯進局戒烟頭等八元二等念元三等十元四等七元◯買藥自戒大瓶一元八角中瓶一元　戒烟善後補藥水每瓶一元　補腦壯脾藥水每瓶一元五角　補腦安睡藥水每瓶五角◯遠埠函購原班回件顧設分局特別酬勞

京都天寶齋 人參鹿茸 海狗腎扶陽種子衍慶丸

種子仙丹○靈驗非凡○舖設上海二馬路中市西鼎新里內交易○謂余不信一試便知違言欺人罪我惟天

[illegible]

善治耳聾

[illegible]

南洋陸軍實地測量員測繪科拔貢生陸軍部藝士
李君　韓君　惠賜
自來血　驅寒去濕益血之保　愈瘧証

五洲大藥房主人慈鑒歸滬卿于南洋實地測量局歷有年所心力交瘁去夏以備嘗幸苦忽染瘧病纏綿半載百治莫效因憶○貴藥房所製人造自來血審我同人無症不治各報欽謂有生死人而肉白骨之效特于鎮江分館處購服兩瓶果然瘧魔若失○不復與二豎子爲伍此自來血之功也韓素強健前春赴差安徽測量秋操圍適天雨賡續居地卑濕不免于櫛風沐雨時暑染寒濕爲去夏發瘧之先聲今以兩瓶自來血竟能使受病年餘之身一朝如故德何如之無以鳴謝特申寸束以將蕙薦此敬頌○長壽○南洋陸軍實地測量員測給科拔貢生陸軍部藝士李韓頓二月十五日○自來血價大瓶二元每打二十元○小瓶一元二角　每打十二元　詳局函購原班回件諸公惠購請認明全球商標爲記每瓶加附五彩認眞劵一張値洋一角方不致悞　總發行所上海四馬路老巡捕房對門五洲大藥房抄登

半夏露
包愈咳嗽永遠斷根

廣東彭壽堂第一家始創眞正順氣化痰止咳四寶半夏露眞實功效比衆不同各省託辦必須由郵局另函通知爲憑

[illegible]

保全牙患說略

[illegible]

派律脫香烟

E. Merck

Chemical Works, Darmstadt, Germany.

德國大嗎司特之意麥格化學局
專爲化學及藥料以備醫學製藥之用以純潔久用爲標準
意麥格之植物化驗如左
亞爾品(放大瞳孔用)考開伊及嗎啡(止痛用)等均取其特別之潔淨提選蘆液藥酒顏料等詳加研究以供製藥之要需
化學　以分析鐵齒學眼徽鏡及攝影等用
意麥格之專門醫學如左
收集礦物化學物及藥料
嗎啡交換體之作用
內體及下皮之藥
收斂止血藥
藥徽質溶液(溶消瘡瘍)
催眠藥及止痛鎮靜藥
化學純潔用之過酸化水藥
如有文件爲預備以上諸物之用者祈函索會寄眞郵寄免費

全昌

精製中外金銀首飾金鋼鑽珠寶眼鏡器皿現成裝客

[illegible]

高德醫生
上海大馬路　第二十六號

光學專家
眷製眼鏡　精治目患

[illegible]

R. WOLF
Magdeburg
(Germany.)

德國麥得堡白根廠胡爾夫氏所造移動汽機馬力大至八伯正定價極廉總計造出馬力已逾六十五萬正上海禪臣洋行經理代售

VIROL

偉羅補汁　英京倫敦　偉羅有限公司啓

大英註名醫士陳驗明茲汁實爲補養血肉中之最優品此汁最易試驗設諸公貴體似覺衰弱憔悴不爽飲食不開和精神敗失之時請試購偉羅補汁服之可於一二星期間必有奇效司時方信服該醫士之言論不謬凡患飲食難進等症併患病後未得補養食物貽補身體者宜服之偉羅能治肺癆虛弱骨節鬆軟與血虛等症無論男女老幼有患諸症者服之無不應時取效眞有起死回生之功惟非每飯後服一茶匙能有若此效驗必須恒常服之方保無虞　伸商賜顧者請認童兒開盒牌爲眞標

(2)

阿思比林

能止痛並醫風濕骨痛等症製成小方塊外面黏明拜耳廠字樣

代理拜耳顏料廠上海美最時洋行廣告

奏辦湖北簽捐彩票頭彩十二萬元三月二十九日開彩
頭彩一萬元三月十三

[illegible]

鎮江造紙股份有限公司股東聲明

[illegible]

上海……來也羊肉……

[illegible]

紀事

○憲政編查館咨覆法部考試任用法官各事宜應遵章舉辦專案奏明通行各省文　爲咨復事准貴部咨據廣西巡撫電稱查憲政編查館奏考試法官章程須由部奏請　簡派人員主試現在本省各審判廳奏明自三月起依次開辦所有法官若待試畢始行委用恐來不及可否仍照貴部須發籌備事宜用人規條遴員派署咨明辦理等因本部再四籌商與其令各該省任使用人有礙始基何如使成立之期稍緩須臾尙可收得人之效本部擬於審判廳現未成立各省無論曾否奏報有期一律令其於此次考試法官後再行成立仍以不誤本年期限爲準庶與定章定期兩不相背是否可行即希酌核迅覆以便電覆該省並由本部奏明辦理等因前來查法官考試任用暫行章程既奉　欽定頒行嗣貴部前奏用人條規應行作廢自屬毫無疑義恭繹前奉　諭旨考用法官尤屬重要務須破除情面振刷精神欽遵定章舉辦等因是貴部責成所在未便稍事通融該撫所請各節萬難照准來咨擬於審判廳未成立各省無論曾否奏報有期一律令其於此次考試法官後再行成立仍以不誤本年期限爲準誠爲扼要之論總之籌辦審判各廳與考試任用法官本係兩事關於籌辦者不過經費建築及辦事章程諸大端儘可先期趕辦以經費建築之事責成各省迅速籌議辦法咨報貴部遵　旨會商度支部辦理其辦事章程關係甚重應由貴部於審判各廳未成立以前厘定先行俾便開庭時有所遵循亦免成立後自爲風氣至遴員派署一節係籌辦既畢開庭方始之事貴部既正籌畫考試事宜但先將施行細則規定京外即可次第舉行不必同時辦理如各省有已籌辦就緒者即由該督撫咨報貴部提前奏派人員前往會考其未籌辦就緒者亦應由貴部行文督催均須於考試後再行開庭既可收得人之效仍不誤成立之期斯爲正當辦法即希貴部專案奏明通行各省遵照幷先電覆該撫以愼始基而期畫一爲此合咨貴部查照辦理可也

▲學部咨憲政編查館酌訂教員管理員一覽表式文　爲咨呈事普通司案呈照得辦理學堂一在敎科認眞一在管理合法倘教員曠課過多成績必不能優美管理員職務廢弛規制必不能整齊定章凡學堂辦學人員如果成效昭著三年屆滿准照異常勞績請奬待遇既厚考核自不得不詳現在京外各學堂教員管理員熱心任事者固不乏人而因循敷衍濫竽充數者亦往往不免茲由本部酌訂教員管理員一覽表式各一種通行京外應由各學堂照式刊印按格塡寫其各員或由官長延聘或係札派或由地方公舉或係自任並告退離堂日期以及各表格所未備載之事均於備考一格內註明又如各學堂所聘外國教員是否遵照部頒合同辦法聘訂亦須附及倘事實較多表格不敷塡寫可酌量變通將直行展寬減少行數不必定限每開六行此項一覽表自宣統二年爲始每學期由督學局或提學使司報部備案仍由本部視學官於視察學堂時考核所報是否相符倘各學堂未將此項表冊依期造報或雖經報部而教員曠課過多管理員職務廢弛者將來請奬時概不給奬相應咨呈貴館查照可也須至咨者

學堂敎員一覽表　宣統　年　學期

姓名	年歲	籍貫	履歷	擔任學科	到堂年月	兼本堂別處差	每星期授課鐘點	月薪數目	本學期曠課鐘點	備考

學堂管理員一覽表　宣統　年　學期

姓名	年歲	籍貫	履歷	所任事務	到堂年月	兼本堂別處差任	是否住堂	每月薪數目	本學期請假日數	備考

○憲政編查館與各督撫往來要電

▲蘇撫致憲政編查館電　憲政編查館鈞鑒城鎭鄉自治章程第一百零七條地方官行文彙事會用諭選舉章程第六十一條總董由督撫加劄會劄不標除督撫用劄地方官轉得用諭體制似未洽若用尋常札文設總董有京秩較崇者應如何辦理祈示遵寶棻叩文

▲憲政編查館覆蘇撫電　蘇州撫台鑒文電悉用諭係章程所規定即如京部堂官對於司官均用堂諭者並非輕視惟仍照劄體概不標硃以示區別此項章程條文與府廳州縣自治章程歧異之處業經奏准由民政部另案更正屆時應由該部酌量情形奏明辦理此時未便遽改除咨民政部外此復憲政編查館號

▲黔撫致憲政編查館電　憲政編查館鈞鑒貴州諮議局議長樂嘉藻請假四月往各省調查諮議局規章查章程議長請假未有明文應否允准如准假所有議長職務應否以副議長代理敬候鈞示鴻書號

▲憲政編查館覆黔撫電　貴陽撫台鑒號電悉議長應准請假即照局章第十一條由副議長代理此復憲政編查館漾　（未完）

劇談

◎曾君又言中國二黃調子最易感人創此音律者誠不愧爲豪傑徒以斯道衰微漸失統係數傳而后脚本益訛然今之名優於行腔說白動作表情曾受衣鉢而又能恪守師傳不爲卑近者雖當二黃極敝之秋一旦登台猶足動人觀聽若細按其脚本味殊等於嚼蠟如曾君言可知吾國舊劇本有特長聲音動作自有感人之處提倡舊派劇者數作是言惟於本報所載謂二黃音調出於天才令人莫從循撫則曾君不以爲然然亦未道其理由竊意曾君於聲音之學必已深造堂奧想能爲之一破迷蒙也矣（笑）

中國積聚興業銀公司謹啓

啓者本銀公司爲提倡實業挽回外溢之利權起見仿西人集會代股成法以二十萬份爲一會每年開四期每期每份供洋一元六年爲滿共二十四期每次得會有三千份之多如所買股票上之號碼與開出之號碼相符者是爲得會以後免供並將前供過若干元如數給還每會遞減三千得會者愈易倘供至尾而不得會者亦統將供過之銀幷加息三元共二十七元訂期如數給還與已得會者同享本公司利益總之無論**得會與不得會均得還會本不費分文白得股票**成多以爲營業之資本而已經稟奉兩廣兩江督部堂批准立案出示曉諭並咨行沿江各督撫憲一體飭屬出示保護總公司設粵省西關實華鄉約直街星塔及京津寧皖等埠均設有分公司及經理處原議開甲乙丙丁等字十個會現甲會已開乙會亦將招滿例當接收丙會惟現接各大股東來函義決乙會開後即稟請農工商部註冊開辦銀行然後徐議開收丙會現銀行基址已在廣東怡和大街口握學購地三畝地價及工程約十二萬兩經已繪圖擇吉興築謹此佈告諸股諸君乙會準定三月二十號截止二十五開會股剩無多欲購從速請到本銀公司及各埠分公司或經理處取閱章程可也上海分公司設四川路四十號

定武眞本　柯丹丘藏定武蘭亭瘦本

此冊爲柯九思藏本孫退谷銷夏記云求眞定武本三十年無所遇甲午得此于邢子愿家可見明代已希有若此冊又展轉歸徐紫珊又歸吳荷屋今爲李梅庵觀察藏有退谷紫珊荷屋及梁茝林吳平齋等十數跋眞至寶也凡欲觀眞定武本者舍此無他矣珂羅版精印每冊定價一元

總發行所　北京廠西門　蘇州都亭橋　上海望平街有正書局

上海萬源昌珍珠號　眞不二價

經營珠寶一業無定價往往信口而索較量紛爭殊非公平之道本號開設上洋新北門內舊校場中市已歷四十餘年只此一家並無分出專售臺莊批發貨眞價實久已馳名中外今庚註意門莊選備上等新光珍珠精圓的珠專事改良時樣翻新及精圓新式珠花全副頭冕各色寶石翡翠玉器一應俱全定價克己劃一不二如蒙惠顧敬請光臨任意選擇倘有不合儘可退貨還洋決無異言非圖漁利以廣招徠此佈

上海允康人壽保險有限公司廣告

保壽險者創自西人乃聚財之妙道也近年中國風氣漸開力爭利權本公司全體華商組織招集股本銀五十萬兩呈請農工商部註冊總公司創設上海英界四川路二十六號專保華人壽險特定改良精密章程辦法較他公司爲優自一百兩起保多寡悉如人意保費克己賠款捷速投保者應知華人赴華公司投保庶幾利不外溢胸襟日堅本公司專以聯絡同胞挽回利權無富無貧共沾利益爲宗旨南洋各埠沿江海各口岸以及內地均擬設分公司倘蒙海內同胞熱心歡迎者可就近投保滿年獲加倍之鉅款賠償無中外隔閡之弊以期我同胞同沾美利共登壽宇倘蒙賜顧請至本公司接洽可也

總董　李薇莊　議董　虞洽卿　丁价侯　國潤璋　俞琴孫　董杏孫　總理　關絅之　總司理　徐生棠　謹啓

上海　新開　東亞皇后呂宋烟公司　擇於二月十五開張

本公司向在呂宋設廠歷有年所精製各種雪茄烟早已膾炙人口今復悉心研究務使烟香純美性質和平且與衞生大有裨益特分設上海英大馬路虹廟對過專售呂宋各國紙烟與水泡號珀烟嘴賜顧者請認明本公司牌號庶不致誤此係如不適口儘可掉換須使貪者同聲讚美方是酬諸君惠顧之雅意兼理各名廠

學界者公鑒

啓者本館於日又由英美運到文典學文法數學歷史格致等書數十種已刻入本年新書目內諸君欲購者請向本館索取新書目一覽便知也外埠函索一律照寄　上海北四川路卅號伊文思圖書館白

裕祥當滿衣出售

本當滿貨爲數甚多因提莊諸耳所貨本當滿衣各種綢緞粗細皮貨新舊俱全成交後貨價不合儘可退貨還洋決無二言以昭公道特此登報廣告　英大馬路石路口本當白

義品澄款銀行

本行於西歷一千九百另七年創設總行在比國京城內實專做租界內借款產業押款及包造各種房屋等項本行辦事人員皆係安實爲主倘蒙來本行與理事人張瑞椿面議一切可也　本行開設在上海英大馬路口第二十號門牌即華比銀行樓上是也

斷癮如反掌

彭壽堂大寶號鈞鑒僕素家風惟賴力食風霜勞碌氣體日虧欲勉振精神恒以烟手額急不能待遂吞生烟數分藉得速力從此癮愈大而身愈弱困頓難耐益覺不支入子服子處戒烟長生丹幸得斷癮歲暮回鄉帶歸長生丹一打僕開異常靈驗試服一次心身暢適癮來即退藥力之奇果然名不虛傳由是按次吞服烟癮逐日減少無困難旋至痰消咳絕氣順喘平諸恙不樂而退至今正元宵藥亦停止鎭日遊玩與康不減精神突增數倍非此丹何有今日夫以二十餘年老大烟癮一旦去之易如反掌可知黑籍諸人以戒烟爲畏途者不盡胸無烈志大半以世無妙約故也急書數行敬乞布告天下飭海康郞橋葉鳴九拜手上海河南路七號廣東彭壽堂鑒

參茸虎筋海狗腎廣嗣金丹

崔氏瓣香廬發行所○秘製人參鹿茸靈芝之野朮虎筋海狗腎汁壯陽廣嗣金丹○附送奇藥包治陽痿神妙莫測

本廬秘製人參鹿茸靈芝野朮虎筋海狗腎汁壯陽種子廣嗣金丹神驗昭著蓋人身未有此身先有此腎故腎爲先天之源五藏之本二腎之根而性命寓也但人身從情慾而生不免爲情慾所累以致後天斲喪精竭陽虛如夢遺滑精精薄精寒或未交先洩既交不射或舉而不堅精不同之症實功效凡少年陰虧腎虛或老年陽痿之人若服此丹則泰谷更有比衆不同之處本丹肥以昭神驗一也凡縱慾斲喪老年陽痿若服此丹則泰谷更有此此其明證者一也又凡少年血枯老年髮白服此丹之精血充盈白髮必黑兒且可轉弱爲強精神振發此其明證者二也又如夢遺滑精腰不久等症凡身體瘦弱形容憔悴之人服之包可轉弱爲強老年舉如服功此其明證者四也凡腎經既足則諸恙自平久服能冬不畏冷夏不畏熱鬚髮轉黑視睛若明縱使老年陽痿少年精竭之人服之包可五也此外神思恍惚耳目昏眩百體酸疼爲每料一劑收工本洋二十八元但老年與少年與茸用法不同另製雙料廣嗣金丹用人參鹿茸虎筋海狗腎等提其精液汰渣滓以便宮界易於吞服此丹功力大而且速專治老年久痿每盒洋五元先走過假冒須認明瓣香廬牌號五上海弄盆湯弄絲業會館北開間門面　崔氏瓣香廬發行所啓

小說時報第三期出版　每冊六角

總發行所　北京琉璃廠西門　蘇州都亭橋　上海望平街有正書局啓

女學界歡迎　聯名　鏡面散　神妙

報告

上海大清郵政局無法投遞之郵件

何處來	何人收	何處來	何人收	何處來	何人收	何處來	何人收
山海關	周拜埠	廣州	鄧學海	漢口	吳文齋	漢口	江月波
湖州	葉節丞	蘇州	許崇梅		陳慕	南京	顧尹孚
臨淮	楊晉芝	南京	常祝青	蘇州	沈文仲	常州	惲鐵樵
徽州	丹銘卿	泰興	龐青棠	南京	孫季良	重慶	鄭友三
蘇州	吳頌甫	福建	梁忠國	杭州	曹緝君	廣東	吳少垣
鎮江	劉宜貞	南京	馬春江	甯波	李忠福	蘇州	姚少蘭
蘇州	李定候	松江	沈榮年	廣東	唐廷吉		

(南京 錢晋甫)

商務

匯票

昨逢禮拜銀行休假至以各國匯票及股票均無市茲故不錄

金市

初一日收盤金價如左

現貨赤金	四百十一兩
遠期赤金	未開
沙金合赤	四百廿兩
足赤條金	四百十七兩

錢市

初一日北市銀拆及銀銅元錢價併錄如左

龍洋	七錢三分零二毫半
英洋	七錢三分三厘八七五
本洋	八錢五分
小洋	六錢五分
銀拆	六錢四分
洋拆	七錢二分三厘
銅圓	一百八十三千文
市錢	一百五十千文
錢錢	一千文
衣牌規銀	一百八十四千文
衣牌大洋	一千三百四十文
衣牌小洋	一百二十文
小洋貼水	每角十四文

金融

昨因星期日銀行休息公事進出銀洋均不交易去

紗市

昨逢星期客帮均少交易今將各支紗市價如左

十六支紅團龍大包	一百十八兩
又 藍龍	一百十五兩
又 雙龍	一百念一兩五錢
又 雲鶴	一百十七兩五錢
又 雲龍	一百十五兩五錢
又 雙虎	一百十九兩
又 三星	一百十八兩五錢
又 丹鳳	一百十五兩
又 鐵毛	一百十五兩五錢
又 天官	一百十九兩
又 月季	一百十六兩五錢
又 和合	一百十八兩五錢
又 財神	一百十五兩
十四支藍團龍大包	一百十四兩二五
又 藍龍	一百十二兩
又 雙龍	一百十九兩
又 雲龍	一百十三兩
又 雲鶴	一百十四兩五錢
又 雙虎	一百十五兩
又 和合	一百十六兩
又 丹鳳	一百十二兩
又 三星	一百十六兩
又 月季	一百十二兩五錢
又 財神	一百十一兩五錢
又 毛藍	一百十二兩七五
又 天官	一百十五兩
十二支團龍大包	一百十二兩
又 藍龍	一百零八兩五錢
又 雙龍	一百十八兩
又 雲龍	一百十兩
又 雲鶴	一百十二兩五錢
又 雙虎	一百十二兩五錢
又 和合	一百十四兩
又 丹鳳	一百零八兩五錢
又 三星	一百十四兩
又 月季	一百十兩
又 財神	一百零八兩二五
又 鐵毛	一百零九兩五錢
又 天官	一百十二兩五錢

土市

本埠中西各土市面近日銷場形象平淡其市價看疲日上爲土稅加倍完納故土業囤戶因此一則皆不肯脫售反欲買進至以價格勢難看鬆然中西土價有二星期坐定云茲將行情列左

三多公	每箱二千零三十四兩
陳公	二千零三十四兩
新公	二千零三十四兩
三多喇	二千一百零二兩
陳喇	二千零八十兩
新喇	二千零八十兩
二年老莊	一八二·價二十四兩
一年赤莊	二十三兩八錢
雲南土	每百兩八十八兩
四川土	八十七兩

油荳市

昨日滬南油市進口油船兩艘計共裝來生荳油九百五十簍云市中開出之牛荳油三百件係囤戶交易生油五百簍係廣帮銷路云茲將開出各價錄左

棧牛荳油	每担十兩零一錢二分五 至十兩零一錢五
船牛荳油	十兩零三錢
船交荳油	八兩七錢
船萊荳油	八兩八錢五分
船輕皮生油	十兩零八錢
船泊生油	十兩零四錢五
棧牛元荳	每石四兩二錢八分

糧食

昨日滬南米市零銷尚佳惟內地蘇崧常錫等處之米船來滬者甚形稀少兇甚原故實因各鄉並米之區米價頗貴商販少有利益申市米價勢難鬆動云茲將開出各價如左

機器高白米	每石七元六角
常幫高白米	七元三角
錫幫高白米	七元一角
蘇同高白米	七元一角
浦江高白米	七元
青角高白米	七元
北圻高白米	六元六角五分
梁里高白米	六元七角
閘涇高白米	六元七角
機器盧秈米	七元二角
蘇同盧秈米	七元
機器白元米	八元六角
常帮白元米	八元三角
蔡帮白元米	七元六角
高小麥	五元三角
次小麥	四元五角

西荳

近日客帮銷路平平價尚安穩茲錄昨日市價如市

頭莊青條	每担二十五兩
二莊青條	二十四兩
三莊青條	二十三兩
頭莊白條	二十六兩
二莊白條	二十五兩
三莊白條	二十四兩
頭莊淨條	二十九兩
二莊淨條	二十八兩
三莊淨條	二十七兩

◉進口洋價

洋皂

昨日各牌洋皂價格高翔因近日來源甚稀銷路尚佳茲將市價如左

二十條祥茂皂	每箱四兩零七分五
百廿塊祥茂皂	四兩三錢七五
二十條公昌皂	二兩九錢五分
百五十漬厘皂	二兩九錢五分
百四十必地皂	二兩九錢五分
百四四數法皂	四兩零二分五
百六十祥昌皂	二兩九錢七五
二十條祥昌皂	二兩零五分
十八條黃祥茂	一兩四錢
廿四條禮和皂	四兩零七分五
二十條祥順皂	二兩零五分
二十條緒昌皂	二兩零五分
二十條茂昌皂	二兩零五分
廿四條順全隆	一兩九錢五分
廿五條順全隆	一兩九錢五分
百廿塊順全隆	二兩一錢
百六十順全隆	二兩一錢五分

花衣

本埠各種花衣市面近因洋莊去路平淡到貨較前略旺茲將市價如左

通州花	每担二十九兩
太倉花	二十八兩八錢
火機花	二十八兩八錢
四牌子花	二十八兩四錢
上海花	二十八兩
餘姚象牌	二十八兩四錢
南市子花	十五元
太倉子花	十五元八角

花旗布

調查此一禮拜內客帮交易平常共祇銷去三百餘包價仍堅固茲錄如左

鬼頭粗布	每疋五兩五錢
鹰狗頭	五兩四錢五分
貓頭英	五兩四錢
雙兎	五兩三錢
小牛頭	五兩一錢五分
頭號鳥	五兩零五分
跑馬	五兩零五分
小貓頭	五兩零五分
四平果	四兩六錢五分
藍大象	四兩六錢
三鬼	五兩零五分
喜雀	四兩九錢五分
洋貓	五兩
鹿狗	五兩
坤牛	四兩七錢
圈馬頭	五兩二錢五
大小英	五兩

斜紋布

昨日市價如左

飛龍粗斜	每疋五兩六錢
人馬弓	五兩四錢五分
飛馬	五兩四錢
炮車	五兩三錢五分
老鼠	五兩三錢五分
大小英	五兩一錢
立馬	五兩一錢五分
小貓頭	五兩一錢
四英哥	五兩一錢
一品天官	五兩一錢半
三燕子	四兩九錢
野人球	四兩九錢
三號狐頭	四兩九錢
藍大牛	五兩零五分

本機粗布

近日內河帮稍仍有交易價堅固客茲錄昨市各價如左

十四磅喂馬	每疋四兩六錢五分
十四磅金雞	四兩四錢
十四磅牛藍龍	四兩七錢
十三磅雙馬	四兩四錢
十三磅孔雀	四兩三錢二五
十二磅牛孔雀	四兩二錢二五

(以上之價連關稅均在內)

棉紗

日本棉紗昨日禮拜客帮交易甚稀其市價無甚更動茲將行情如左

二十支雙鹿紗大包	一百二十七兩
又 藍魚	一百廿八兩
又 福島	一百二十七兩
又 三圈	一百二十八兩五
又 財神	一百廿二兩二五
又 二喬	一百念七兩
又 溫公	一百二十六兩
又 什牌	一百念四兩
又 立馬	一百十九兩七五
又 三馬	一百念兩零二五
十六支藍魚大包	一百二十兩五錢
又 雙喜	一百十九兩
又 馱鶴	一百十八兩五錢
又 二喬	一百十九兩七五
又 雙鹿	一百十九兩
又 金象	一百十八兩五錢
又 福島	一百二十兩五錢
又 三羊	一百十六兩二五
又 三圈	一百十八兩五錢

火油

昨日收盤市價如左

老牌火油	每箱二兩四錢七分
美特驊油	二兩零八分
咪噠驊油	二兩零八分
十字驊油	一兩九錢七五

(以上均保淨盤無扣用)

◉失票一覽表

●今遺失乍浦鑒源莊上蘇德和莊第一千五百八十二號票一支計三月初五期英洋一百元已向該莊說明作廢望各寶莊號切勿收用蘇州治昇泰白

女學界聯名歡迎鏡面散 神妙

(上略)予面色素黃… [illegible] …人壽醫藥室主人鏡面散… [illegible] 三成路府集賢鄉氏立華振女學室姜秀娟胡美雲陶坤剛等同上言 上海盆湯弄即山西路集益里二弄對門人壽醫藥室照錄

●大洋五角每料六瓶洋二元五角單料每瓶二角五分每洋五瓶專治雀斑烟容粉刺酒刺紅點等類雙料一料包愈違年重症○各省各大藥房均有寄售

最新醫學衛生叢書

[illegible]

總發行所 北京琉璃廠 蘇州察院場 上海望平街有正書局啓

人間第一宗拓淳化閣帖出版

此帖爲人間閣帖之冠係張得天尚書舊藏尚書于帖之四周跋小楷字至萬餘言之多此跋曾鍋之小天瓶齋中即世所傳巾箱帖也又有張晴嵐尚書朱書加注其寶貴可知呂鏡宇尚書復以重價得于華亭請之尚書付印以公之天下并將三尚書小影列于首冊精印成大本十冊共爲一套定價七元正

總發行所 北京琉璃廠西門 蘇州察院場 上海望平街有正書局啓

獨得秘方 婦科一索必姙丹

婦人艱于生育 服之受胎極速 如若不信 有法可試 將素未生蛋之雞飼以此丹 半月後 蛋自生矣

婦人本無不能生育之理其不能生育者病也其病多以盤爲熱以虛爲寒恐不盡然未免誤事蓋婦人經水易虧而難盈也古人多以辛香燥熱之劑以煖子宮不知辛熱偏助陽氣香燥反耗精血況婦人性情多氣多鬱氣多則火旺鬱甚則血滯或行經反常子宮寒冷或經期腹痛赤白帶下或氣血兩虧面黃體瘦甚至崩漏癥瘕淋濁刺痛此皆衝任不調和肝鬱之氣去痰生新開胃解鬱煖宮止帶聚精旺血固本調經培元壯體凡婦女一切疾病服之無不應得

攝爲能制約總之元氣愈虛則經愈不調以此諸恙疊見百病叢生生育之道是以難矣本藥局誠心濟世覓得至效至妥之方名曰婦人一索必姙丹應手奏效素未生養之婦堅心服丹一料經後交溝男施女受可許一舉得姪縱使年近大衍斷經血枯只須連服二旬亦能一索得男苟能靈丹常服非但可除一切疾病且能永保無滑胎暗產之患誠婦科不世奇方也每料一斤洋八元每盒洋二元

◉上海三馬路丹鳳里口鍊雲大藥房謹啓

真人參鹿茸海狗腎延壽丸 大氣豐壯陽種子奇驗無比
真靈芝野朮海狗腎延壽丸 補氣骨壞腎固精神效莫敵

上海大隆藥房秘製參茸芝朮海狗腎壯陽種子延壽丸方眞料足神效萬分故遠近証書山積足見其功力之大有口皆碑本藥房獨得化學師驗良方不惜工本重用海狗腎大枝人參血片鹿茸黃山野朮天生靈芝爲君佐以… [illegible] …每瓶二元四角 上海四馬路… [illegible]

敬謝海狗腎汁壯陽廣嗣金丹神驗 ○○○○○

崔氏瓣香廬總發行所在上海甯波路口五開間門面方是的眞一開間便是假冒

人先天不足後天失調以致年富强壯覺然春行秋令閱書一卷未終神欲離形飛去夜間或入夢遺精或無夢亦洩漸至陽痿不舉琴瑟不調人生恨事莫此爲甚屢服各種壯陽種子之藥不意毫無影響去冬檢閱時報知貴藥室所製廣嗣金丹有比衆不同之神妙緣即匯銀四元購到兩瓶服未及半居然四肢和暖黍谷春回從此老弱殘兵變作陽臺健將… [illegible]

寶山清丈局蘇君海若保證自來血治愈咯血之飲食頓增惠書

五洲大藥房諸位先生台鑒敬啓者鄙人素來頭軀强健自甲辰春肄業寶山縣學堂數載以來體亦無恙至丁未畢業入寶山清丈局任事不數日忽患咯血症劇甚屢屢請醫診治迄今雖漸有起色然頑軀因之大弱是恙仍時發時止頗爲焦灼後接得友人邵耐盦黃白痴自滬來函述及貴藥房之自來血功效萬偉并贈余兩瓶勸鄙人服鄙人遵命行之不料服後未及一旬而血已立止飲食頓增鄙人不禁歡欣鼓舞爲之馨香禱祝者也于此可見自來血之關係肺症誠非淺鮮然豈特肺病已哉如同病諸君子不信請嘗試之始知鄙人之言不謬也特此鳴謝敬請大安 寶山清丈局蘇海若頓 大瓶二元每打二十元小瓶一元二角每打十二元託司函購原班回件諸公光顧請認明全球商標每瓶加附五彩認眞券一張値洋一角方不致誤 總發行所上海四馬路老巡捕房對門五洲大藥房沙登

專治小腸氣立刻見功

小腸疝氣之症… [illegible] …總發行所上海河南路… [illegible]

矮慕祿固本片

家太醫院福德醫生天下之珍藏秘方奇效神妙名馳天下其性質和平不燥不弱 有固本培元之功扶陽壯身之力添精益壽增廣嗣延年乃德國皇家太醫院福德醫生

專治精竭陽衰陽痿不舉而不堅不既交一不久精薄易洩夢遺滑精形神困倦四肢酸軟一切虛弱等症服之能變陽衰爲强健老弱爲少壯幸福無限

◎服法每次三四片若體弱過甚服五片此片藥性和平用時須在三時前服之時得能任情歡娛久戰不倦臨陣之洵固本獨一之聖藥也

價目每瓶二元五角 打二十五元

福德醫生矮慕祿紅色固本片本固則體健而精神煥發本敗則身疲而痿病氣促虛弱百事難動此陽衰與本失敗神困恍惚身軀因此而衰耳目昏花腰酸腿軟陰虛陽衰諸治非特子息艱難甚恐壽限攸關每見患斯症者甚多苦無對症良品深可憫嘆本藥行心誠濟世精製百病卻除此本固之功也 本敗之累也 凡先天虧損幼年斲喪或犯手淫或本體素弱因房事過勞與精耗傷或酷好美色後宜以致精竭陽衰見色流精未交先洩交而不久舉而不堅洩而不射等患現象畢呈若不乘早 陽痿不舉 固本片

總發行所上海拋球場河南路五號普惠藥行

廣東彭壽堂眞正衛生秘寶○欲壯元陽欲廣嗣者欲强身體者除百病但服此丸無不如願以償功力偉大一補有十年之功

眞人參鹿茸青海狗精補血生精
眞靈芝野朮海狗精壯陽種子如意丸

補虧損之身體一服此丸立刻精神百倍元陽雄壯異常包能轉弱爲强曲盡歡娛愈老愈健子嗣繁盛況少年服之其精力陽氣之强壯不言可知倘能連服一料可保永無疾病增壽數紀尤妙在性極和平不燥不熱故常服最能豐滿肌膚光潤面目堅强筋骨烏黑鬚髮因其血肉之品無剋伐之弊尤與陰虛陽虛氣虛血虛等體質極宜此乃本堂濟世秘寶爲陽痿乏嗣之慈航絕非市上冒名仿售毫無實效者可比一試立分優劣每瓶雙料二元單料一元每雙料二十瓶三十六元單料減半 另有參茸芝朮海狗精壯陽種子如意酒大瓶四元小瓶二元雙料加倍取效更速外貼壯陽種子膏藥尤妙每對二元四角上海河南路拋球場南首廣東彭壽堂啓

本草載海狗腎爲助陽生精補腎益氣壯元藥能補一切虛損勞瘵人所共知茲本堂取其精華配以滋補上藥身丸功力更大凡高年陽痿少年色傷以及吃烟人各種虛弱無子等症尤爲應效無比最奇者雖白髮老翁

立止婦女白帶最速法

廣東彭壽堂秘製婦科白帶靈丹○立服立止○靜婦孕堂○立止經期腹痛丸每盒一元○始創眞正萬應如意油批發公道

婦女白帶一症大傷元氣此症因濕熱積滯月經愆期或憂思怒鬱動情即洩並飛聚腸胱受濕以致脾胃不和腰酸肚痛面黃肌瘦頭暈眼花久則百病叢生漸成癆症本堂獨秘立止白帶靈丹不論新久赤白帶下服之即愈屢試屢驗其應如響功能除中宮之濕提下陷之氣化痰解鬱清火調元是以帶下即止腹痛立愈連服七日包能脾胃健旺飲食加增月經調和身體强壯非特止遺止帶之功實有廣嗣孕子最速每料八元半料四元 上海拋球場南首河南路廣東彭壽堂啓

婦女之妙○每盒二元○半盒一元○大盒四元人參鹿茸血調經種子丹專治婦人百病

籌辦太倉中斌公學閭君冠塵宣驗自來血之保証書

五洲大藥房主人執事敬謝者鄙人自東瀛游學因病歸國瞬將十年歷辦普通震旦梭務並獨力担任籌辦中斌公學一所學生日見發達一切梭政教科鄙人均有監督之責祇以舊患痰喘逢寒必發深受其累去秋在太倉中英大藥房購服自來血四瓶功效甚速鄙人素不信醫藥自服之後精神倍增目下舊病全除面部紅光大來日漸肥胖一切梭務勝任愉悅爲此敬告中外學界同人之同病者庶得早占勿藥也專鳴謝悃即頌日祉 閭冠塵頓首

自來血價目大瓶二元 小瓶一元二角 每打大二十二元 小十二元 託局函購原班回件 如蒙海內諸公光顧請認明全球商標爲記每瓶加附五彩認眞券一張値洋一角方不致悞

總發行所上海四馬路老巡捕房對面 五洲大藥房抄登

京都天寶齋 花柳毒門聖藥 經驗良方 除病妥速 無憂

京都天寶齋藥房○天下馳名○靈驗第一○異人傳授珠黃八寶化毒丹○包愈男女一切楊梅結毒限日全愈永無後患

此丸乃本齋獨得異人傳授良方重用眞正犀黃珠粉血珀極品上藥泡製煉成專治女男楊梅結毒橫痃下疳小便皮破腫爛一切毒門無論初起久染包可限日全愈如服醫不精服藥不愈或庸醫圖利不顧人之性命收用輕粉升藥倒提丸等當時立愈乃毒氣內攻逢春復發四肢酸痛甚至鼻塌髮禿紅斑起點皆緣毒藏經絡且必染妻絕子其害非淺餘毒未淨其害不休此寶藥者未得其法患者豈能安全今本齋不惜重貲修合濟世染者即購此丸服下立刻止痛消腫祛毒淨盡凡極重極危之症服藥一料立可全愈價廉當可補盡骨內一切毒氣且能生育無害屢試屢驗必發必中輕者五天全愈重者數日除根如用倒提丸輕粉升藥留毒火焚凡有染此毒者每諸醫束手危險萬分體嘗試之方知本藥局方眞藥靈之功○每料價洋十元每瓶洋二元○另有珠黃下疳散每瓶洋七角如男女下疳腫痛或陽物臭爛或筋爛去半節㨗此散立可拔毒去腐生肌止痛保復原形仍可生育種子此元歸在上海二馬路中市西鼎新里石庫門內便是遠埠託郵政局購寄僅局作弊

另第一奇方也○並愈珠珀五淋白濁丸價洋一元

拔除烟癮

廣東彭壽堂始創參茸龍涎香發四草戒烟長生丹萬試萬靈○速來嘗試○近因藥料騰昂將來加價有志戒烟者幸勿再誤

本堂秘製戒烟長生丹具鑒效之神速可以推倒天下之戒烟藥無論癮之大小身之强弱一服此丹立刻烟癮頓除白病不生次日烟癮全消大便而下此乃人之可以自驗者故多年老癮未如反[illegible]

[illegible]有各代派處及閱報諸君請就近向該處接洽可也 上海時報啓

眞正毒門第一聖藥

廣東彭壽堂獨得秘方眞正犀黃八寶化毒丹專治一切毒門靈效萬分治愈者無算凡服別家各藥不效者一試立分眞僞

[illegible]

開胃妙藥世無其匹

本藥房顧問官醫如左

陸軍軍醫監正五位 長瀨時衛先生
陸軍藥劑監正六位 石塚左玄先生
海軍軍醫少監從六位 日向次作先生
海軍軍醫少監從六位 橫井太郎先生
海軍軍醫少監從六位 門倉梅三郎先生

胃活藥係左列著名大醫所合議創製本堂主人志存濟世不惜重資精選原料虔心修合以資救苦屢經試驗百發百中雖舊染痼疾照法服下數日立即全愈奏効如神實爲千古未曾有之聖藥

日本及清國政府認可招牌爲記

日本東京大阪 山田安民大藥房

記

一藥名 胃活

僕等專爲救助胃症諸君起見於是協同研究歷數星霜參以實驗學理始發明此絕妙之奇方若不供於之世其何以遂僕等之初志乎至於功效之顯者尤其驚倒一切果能弘布於萬國天下請非爲濟世活人之小補云爾

陸軍々醫監正五位 長瀨時衛(印)
陸軍藥劑監正六位 石塚左玄(印)
海軍々醫少監從六位 日向次作(印)
海軍々醫少監從六位 橫井太郎(印)
海軍々醫少監從六位 門倉梅三郎(印)

胃病形骸 ●胸漲困苦 ●食物不進或食過多 ●或飲食則痛 ●胸腹並痛 ●胸漲痛 ●打臭噎 ●吐黏涎 ●吐酸水 ●血氣逆上則目昏花 ●腰腿發冷 ●或大便不下 ●或時下瀉或腹內無力氣不時憂鬱 ●顏色青黃 ●身體困倦 ●或欲勞動而無力 ●且無記憶 ●若少出力則厭狀 ●不時好睡此等症皆胃病之形骸也

胃活專治効力 隔食・胃弱・少年胃弱・胃痰・心胃氣痛・胃痙攣(即或時孩筋)・食物不進・胸痞・(食物不消化故胸痞)宿醉・(即昨日飲酒今日且覺醉)惡心嘔吐・(見食吐)吐酸嘈雜・膨脹・或小兒吐乳等一切之胃症若少服之則靈驗如神云

價洋

三日所服藥料	定價	洋一角二分
八日所服藥料	定價	洋三角
十五日所服藥料	定價	洋六角
卅七日所服藥料	定價	洋一元二角

總售處 大日本東京銀座一丁目 山田安民藥房 同大阪南久寶寺町二丁目 山田安民藥房

清國寄售所 大清國上海英租界河南路老巡捕房北首 東亞公司書藥局 同啓

批發所

直隸省	天津	東亞書藥局
奉天省	奉天	東亞書藥局
山東省	濟南	東亞書藥局
江蘇省	揚州	東亞書藥局
江蘇省	東台	東亞書藥局
江蘇省	徐州	東亞書藥局
江蘇省	如皋	大同圖書館
浙江省	杭州	近和堂大藥房
浙江省	寧波	中日大藥房
浙江省	溫州	東洋堂大藥房
浙江省	[illegible]口	中英大藥房